RINGEN BUNDESLIGA

REDDEVILS
RINGEN HEILBRONN

SV Heilbronn am Leinbach 1891 e.V.

RED DEVILS 2018/19

kostenlos

www.reddevils-heilbronn.de

Heiße Kämpfe in der Römerhalle:

THE PLACE TO BE!!!

BUNDESLIGA-RINGEN IN HEILBRONN

Die Hauptsponsoren der RED DEVILS

ARTA®
Maler • Stuckateure • Trockenbau
Qualität in jeder Beziehung

KOCH KOCH
IMMOBILIEN UND PROJEKTENTWICKLUNG

LIDL

Kaufland

Die RED DEVILS Premium-Partner

METZGEREI Geiwiz Party-Service

RUZ ...MEHR BEWEGEN
SER ...MEHR BEWEGEN

media@home Eberwein

RIEDEL Fenster, Glas & Türen

H+P GERÜSTBAU ... mit H+P in die Höh!

LIEB

FRANK+RUTH Elektrotechnik
POWER MIT DAUER! SEIT 1926.

SEIFFER & STEINER PRÄZISIONSTEILE

MÜLLER & BUCHER

ACADEMY Fahrschule SGH

LOTTO Baden-Württemberg

Schwindl GERÜSTBAU e.K. & OBERFLÄCHENTECHNIK

JOSEF CHRISTOF IMMOBILIEN & PROJEKTENTWICKLUNG

HOHN POS DISPLAY WERBETECHNIK WERBEMITTEL
www.FIRMA-HOHN.com

AUTOZENTRUM HAGELAUER #HEILBRONNERORIGINAL

RegioMail BRIEFE.PAKETE.SERVICES

BB FLIESEN UND RAUMDESIGN UG

INTERNETAGENTUR WEBJOKER Wir machen Internetterfolg

MK KÜNZEL POWER IN LOGISTIK

HEILBRONNER STIMME www.stimme.de
HOHENLOHER ZEITUNG | KRAICHGAU STIMME
LESEN ■ WISSEN ■ MITREDEN

Ausführliche Informationen zu allen unseren Sponsoren findet ihr auf unserem Partnerportal www.reddevils-netzwerk.de

GRUSSWORT
Agnes Christner, Sportbürgermeisterin

Mit ihrer außerordentlich erfolgreichen Premierensaison in der Ringer-Bundesliga haben sich die RED DEVILS Heilbronn zu einem der sportlichen Aushängeschilder der Stadt Heilbronn entwickelt.

Über 800 Zuschauer haben durchschnittlich die Heimkämpfe in der Römerhalle besucht. Damit sind die RED DEVILS einer der Zuschauermagneten im Heilbronner Sport. Die Verantwortlichen konnten nicht nur ein Team zusammenstellen, das die Fans durch packende Kämpfe begeistert. Sie haben in der letzten Saison auch ein gutes Händchen für das Unterhaltungs-Programm abseits der Matte bewiesen. Ich bin mir sicher, dass sie in dieser Saison auch hier noch weitere Asse aus dem Ärmel ziehen werden.

Der Erfolg der Ringer-Abteilung des SV Heilbronn am Leinbach kommt aber nicht nur durch den unermüdlichen Einsatz der Abteilungsleitung um Jens Petzold und Jürgen Koch, die Leistung der Trainer und Betreuer sowie die fantastische Unterstützung der Fans zustande. Vielmehr sind es die zahlreichen ehrenamtlichen Helfer im Verein, die sich über alle Maße engagieren. Vor allem im Nachwuchs wird bei der Ausbildung junger Sportlerinnen und Sportler eine hervorragende Arbeit geleistet. Es ist schön zu sehen, dass auch in diesem Jahr wieder einige junge Heilbronner Athleten im Bundesliga-Kader der RED DEVILS stehen.

Ein wichtiges Zeichen war die Vertragsverlängerung von Eduard Popp, der trotz anderer Angebote seinem Heimatverein treu geblieben ist. Es spricht für die RED DEVILS, dass neben ihm auch fast alle anderen Spitzenathleten dem Verein die Treue gehalten haben.

Ich freue mich auf die Saison 2018/19 mit spannenden Wettkämpfen vor großer Kulisse und wünsche den Ringern den verdienten sportlichen Erfolg.

Mit sportlichen Grüßen
Agnes Christner

GRUSSWORT
Markus Otten, Stadtverband für Sport

Liebe Ringsportfreunde,

die RED DEVILS Heilbronn starten in ihre zweite Saison in der Ringer-Bundesliga. Nach dem eindrucksvollen Premierenjahr heißt es nun die Leistungen des Vorjahrs zu bestätigen. Dabei ist bekanntlich das zweite Jahr das Schwierigere.

Die RED DEVILS Heilbronn sind nicht nur im Spitzensport eines der Aushängeschilder unserer Stadt. Auch die außerordentlich gute Nachwuchsarbeit der Ringer-Abteilung des SV Heilbronn am Leinbach kann vielen Vereinen als Vorbild dienen, was sich nicht nur in Siegen und Medaillengewinnen bemerkbar macht.

Sie sind ein verlässlicher Partner und Träger der örtlichen Gemeinschaft. Das besondere Engagement zahlreicher ehrenamtlicher Helfer macht es möglich, dass sich die RED DEVILS regelmäßig bei öffentlichen Veranstaltungen präsentieren. Sei es beim Kinderfest in den Wertwiesen, beim BUGA-Sportfest, bei „Heilbronn bewegt sich" oder beim Heilbronner Weindorf – der RED DEVILS-Nachwuchs darf nicht fehlen.

In der neuen Saison dürfen wir uns wieder auf spannende Kämpfe freuen. Den RED DEVILS ist es nicht nur gelungen ihre Topathleten zu halten. Sie konnten sich durch einige Neuzugänge sogar weiter verstärken und haben eine realistische Chance, um den Erfolg des Vorjahres zu wiederholen und noch mehr Heilbronner für ihren Sport zu begeistern.

Ich wünsche dem Team, den Trainern und Betreuern sowie den Verantwortlichen eine verletzungsfreie, erfolgreiche Saison.

Markus Otten
Vorsitzender
Stadtverband für Sport Heilbronn

WOHNPARK
AM NECKAR

ROSENBERGSTRASSE 12 · 14

Heilbronn Innenstadt
Ihr neues Zuhause mitten im Leben

- 41 komfortable Eigentumswohnungen
- 1 1/2 bis 4 1/2 -Zimmer-Wohnungen
- Barrierefreier Zugang
- Erstklassige Bodenbeläge
- Fußbodenheizung
- Elektrische Jalousien
- Hochwertige Sanitärausstattung
- Videosprechanlage mit Farbbildschirm
- Multimediaverteiler in jeder Wohnung
- Tiefgaragenstellplätze
- Aufzug vom UG bis DG
- Moderne Schließanlage
- Großzügiger Innenhof

KOCH KOCH
IMMOBILIEN UND PROJEKTENTWICKLUNG

WEITERE INFORMATIONEN UNTER TEL 07131-137 24 44
Hellmuth-Hirth-Straße 1 · 74081 Heilbronn · www.kochundkoch-immobilien.de · beratung@kochundkoch-immobilien.de

ARTA®

Qualität in jeder Beziehung

Wir wünschen den RED DEVILS viel Erfolg

ALLES AUS EINER HAND
ARTA
Qualität in jeder Beziehung
WWW.ARTA-HN.DE

Unsere Spitzenleistungen für Sie:

- Maler- und Tapezierarbeiten
- Wohnraumgestaltung
- Fassadenrenovierung
- Wärmedämmung
- Gewerberaumrenovierung
- Komplett Aus- und Umbau
- Treppenhausgestaltung
- Betoninstandsetzung
- Putz- und Stuckarbeiten

www.arta-hn.de

HORNUNG Malerbetrieb GmbH
Geschäftsführer: Jens Petzold
August-Mogler-Straße 23
74080 Heilbronn
Telefon 07131 - 39 55 02 - 0
info@hornung-gmbh.de

GRUSSWORT

Lars Epple, SV Heilbronn am Leinbach

Liebe Freunde des Ringens,
sehr geehrte Damen und Herren,

als Vorsitzender vom SV Heilbronn am Leinbach 1891 e.V. begrüße ich alle Sportler, Kampfrichter und ganz besonders die Zuschauerinnen und Zuschauer hier in der Römerhalle in Heilbronn-Neckargartach sehr herzlich. Nach der erfolgreichen Premierensaison in der abgelaufenen Runde geht der Kampf in der Bundesliga buchstäblich weiter.

Gerne erinnere ich mich an die packenden Duelle auf der Matte und die phänomenale Stimmung in der letzten Saison! Ob wir das heuer wieder erleben dürfen? Bekanntlich ist ja die zweite Saison schwerer zu bestreiten als die erste.

Dabei bin ich mir sicher, dass die Verantwortlichen wieder alle Hebel in Bewegung gesetzt haben, um weiterhin sportliche Höchstleistungen in der Käthchenstadt präsentieren zu können. Der überwiegende Teil vom Team hält unserem Verein weiterhin die Treue. Das ist die beste Voraussetzung, um erfolgreich als Mannschaft aufzutreten.

Zu den bekanntesten Ringer-Größen zählen beispielsweise Frank Stäbler, Pascal Eisele, Stefan Kehrer, Recep Topal und Lokalmatador Eduard Popp – sie alle haben teilweise schon Titel bei Europa- und Weltmeisterschaften errungen oder an der Olympiade teilgenommen.

Gleichzeitig sind sie auch Vorbild für unsere Jugendlichen, die sich an diesen Sportlern orientieren können.

Die RED DEVILS repräsentieren unseren Verein, unsere Heimatstadt Heilbronn und auch die Sponsoren weit über unsere Region hinaus. Doch nicht nur die Bundesliga-Mannschaft verdient ihre Aufmerksamkeit. Ebenso die ausgezeichnete Jugendarbeit vom SV Heilbronn am Leinbach, die in Ringerkreisen gelobt wird.

Vielleicht finden wir den einen oder anderen Teilnehmer oder Nachwuchsathlet zukünftig auf der internationalen Ringer-Bühne wieder; zum Beispiel bei den Olympischen Spielen 2020 in Tokio! Auf jeden Fall tragen die Wettkämpfe in Heilbronn dazu bei, Werbung für den Ringersport zu machen und vielleicht auch junge Menschen für diese Sportart zu begeistern.

Ich danke den Verantwortlichen der Ringer-Abteilung für die hervorragende Teamleistung bei der Organisation. Besonders möchte ich mich bei auch bei den zahlreichen ehrenamtlichen Helferinnen und Helfern sowie Sponsoren bedanken, die durch ihre tatkräftige Unterstützung und ihren persönlichen Einsatz maßgeblich dazu beitragen, erfolgreichen Ringersport in der Bundesliga und in unserem Verein zu ermöglichen.

Allen Beteiligten wünsche ich vor allem spannende und faire Wettbewerbe sowie den Zuschauern einen unterhaltsamen Aufenthalt!

Mit sportlichen Grüßen

SV Heilbronn am Leinbach 1891 e.V.
Lars Epple
1. Vorsitzender

Alles fit?
Bei uns schon

Lidl lohnt sich

Wir sind ja nicht von gestern – Obst & Gemüse täglich frisch

Lidl VITAL

Täglich frisch!

Super Preis-Leistungs-Verhältnis

Abb. ähnlich. Für Druckfehler keine Haftung. • **Filial-Angebote:** Lidl Dienstleistung GmbH & Co. KG, Rötelstr. 30, 74166 Neckarsulm
Namen und Anschrift der regional tätigen Unternehmen unter www.lidl.de/filialsuche oder 0800 4353361.

lidl-vital.de

GRUSSWORT

Jens Petzold, Abteilungsleiter Ringen

Sehr verehrte Gäste und Freunde des Ringkampfsports,

zu den diesjährigen Mannschaftskämpfen in der Bundesliga und der Landesklasse möchte ich Sie herzlich in der Neckargartacher Römerhalle willkommen heißen und bin mir sicher, dass wir mit Ihrer Unterstützung wieder Höchstleistungen und tollen Ringersport auf der Matte sehen dürfen.

Wir gehen dieses Jahr in unsere zweite Bundesligasaison und dürfen gespannt sein, was uns in der Saison 2018/19 erwartet. In der vergangenen Saison haben wir bereits bewiesen, dass wir bundesligatauglich sind und daran haben auch Sie einen sehr großen Anteil. Sie, liebe Fans, haben uns über die ganze Saison so toll unterstützt und unsere Römerhalle zu einer richtigen Festung gemacht. Ich bekomme heute noch Gänsehaut, wenn ich an den einen oder anderen Heimkampf denke – wow!

Eines möchte ich aber an den Anfang meines Grußwortes setzen. Es war sehr beeindruckend mitzuerleben, wie wir im Team dieses erste Bundesligajahr gemeistert haben und Woche für Woche (auch auswärts) zusammengearbeitet und -gehalten haben. Mit dem Wort „Stolz" sollte man vorsichtig umgehen, aber ich war sehr stolz auf mein Team und das gilt wirklich für jeden Einzelnen der samstags oder auch sonntags, teilweise den ganzen Tag, für's Ringen da war. Hut ab!

Nun aber zum Sportlichen. Durch die neue Punkteregelung ist es dieses Jahr noch schwieriger, den Gegner auszurechnen oder irgendwelche Prognosen über einen Rundenverlauf abzugeben. Das wird für unser Trainerteam um Andrei Puscas, Marcus Mackamul und Jozef Svajlenka sowie unseren Mannschaftsführer Harry Koch Samstag für Samstag eine recht schwierige Rechenaufgabe, hier das beste Team auf die Matte zu schicken.

Für die kommende Saison haben wir wieder sehr interessante Neuzugänge, die ich persönlich ganz herzlich mit ihren Familien hier in Heilbronn begrüßen darf. Zusammen mit dem großen Teil der letztjährigen Mannschaft, die wir bei den RED DEVILS halten konnten, werden wir somit erneut für jeden Gegner unbequem sein.

Der zweiten Mannschaft darf ich auch nochmals zur Meisterschaft und zum Aufstieg gratulieren. Hier gilt es in der Landesklasse die richtige Mischung aus unseren vielen Talenten und dem einen oder anderen erfahrenen Ringer zu finden, wenngleich die Anforderungen in dieser Liga ungleich höher sind als in der letzten Saison.

Ich möchte mich natürlich auch wieder bei meinen Ausschussmitgliedern Undine Grothe, Jürgen Koch, Ihsan Kara, Lars Petzold, Steffen Körber, Roland Fleischmann, Tobias Reber, Joachim Scholz, Ralf Scherlinzky, Haris und Denis Berberović, Markus Straußberger, Berkant Dursun, Rolf Friebe, Arno Stegmeyer, Uwe Mayer, der Familie Breischaft und Uwe Dettelbach bedanken. Gemeinsam haben wir immer einen konstruktiven Weg im Sinne unserer Ringer-Abteilung gefunden, was wahrlich nicht immer leicht war und ist. Und obwohl er in Hong Kong weilt, hat mein Freund Thorsten Rauhut immer ein offenes Ohr für mich und mich auch schon öfter mit dem einen oder anderen Fanartikel oder Maskottchen aus Übersee überrascht.

Weiterhin möchte ich mich auch bei unserem Doc Leo Theilacker, Masseur Jo Ammon und unseren Fotografen Walter Hopprich und Marcel Tschamke für ihren Einsatz bedanken.

Mein Dank geht natürlich auch an unsere Jugendtrainer Rolf Friebe, Sergej Gergert, Uwe Mayer, Ruben Remmele, Berkant Dursun und unseren inzwischen schon legendären Jugendleiter Arno Stegmeyer. Wenn Arno mal wieder während einer Kampfunterbrechung die Matte betritt, kann er sich des Applauses vom Publikum sicher sein, den er sich für seine jahrelange wertvolle Arbeit verdient hat.

Ein funktionierendes Vereinsleben, wie wir es haben, geht auch nur durch Sie, liebe Ringereltern mit ihren ganzen Familien. Ob es eine Kuchenspende ist, eine Fahrt zu Turnieren oder viele andere Dinge im Sinne unseres Sports. Sie sind immer für unsere Abteilung da und dafür möchte ich mich natürlich auch ganz herzlich bei Ihnen bedanken.

Vereinsarbeit hat schon immer die Unterstützung von Helfern, Sponsoren und Gönnern benötigt. Dennoch ist es nicht selbstverständlich in diesem Bereich Unterstützung zu finden.

Die RED DEVILS bedanken sich daher nochmals bei allen Partnern, Unternehmen und Privatpersonen, die es dem Verein ermöglichen, in der Bundesliga zu ringen. Gleichzeitig bitten wir unsere Vereinsmitglieder und Vereinsfreunde, unsere Partner bei den eigenen Anschaffungen verstärkt zu berücksichtigen, Danke hierfür. Informationen über unsere Sponsoren finden Sie unter www.reddevils-netzwerk.de

Mit unserer Stadtverwaltung um unseren OB Harry Mergel, der Sportbürgermeisterin Agnes Christner und Karin Schüttler vom Schul-, Kultur- und Sportamt haben wir, zusammen mit unserem Vereinsvorstand Lars Epple, in den letzten Monaten zahlreiche, intensive Gespräche geführt und möchten uns für das zielorientierte Arbeiten herzlich bedanken. Wir sind uns sicher, dass es hier bis Ende des Jahres erste Entscheidungen gibt, auch was unsere Wettkampfstätte, die Römerhalle, angeht.

Danke auch an all unsere Hausmeister, die es auch nicht immer leicht haben, so einen Aufwand für unseren Rundenablauf zu organisieren und abzuwickeln.

Zum Schluss lade ich Sie wieder auf faire und verletzungsfreie Duelle auf der Ringermatte ein und bitten Sie schon heute auch um Toleranz und Nachsicht dem „Mann in Weiß" gegenüber. Unseren Gästemannschaften mit ihren mitgereisten Fans wünschen wir einen angenehmen Aufenthalt hier in Heilbronn bei unseren RED DEVILS.

Ihr Jens Petzold, Abteilungsleiter

Kaufland

Lieber was bewegen, statt still zu stehen?

Wir suchen Mitgestalter. Werden Sie Teil eines internationalen Handelsunternehmens, das auf Leistung, Dynamik und Fairness setzt. Starten Sie gemeinsam mit uns in eine erfolgreiche Zukunft. Sie stehen an Ihrem beruflichen Anfang oder bringen bereits mehrjährige Erfahrung im Arbeitsleben mit? Ob Ausbildung, Duales Studium, Traineeprogramm oder Direkteinstieg – bei uns finden Sie Ihre passende Einstiegsmöglichkeit.

Entdecken Sie mehr auf kaufland.de/karriere

RINGER-ABTEILUNG IM HAUPTVEREIN
SV Heilbronn am Leinbach 1891 e.V.

Von 0 auf 100 in nur einer Saison – noch vor einem Jahr war der Name RED DEVILS Heilbronn in der Ringerszene nur wenigen Insidern bekannt. Nach der ersten Bundesliga-Saison ist die Marke RED DEVILS nun aber in aller Munde.

Spätestens seit die Ringer-Abteilung des Hauptvereins SV Heilbronn am Leinbach Anfang 2018 von „VfL Neckargartach Ringen" auch offiziell per Mitgliederbeschluss in „RED DEVILS Ringen" umbenannt wurde, steht der endgültigen Etablierung der Marke nichts mehr im Wege.

Der ehemalige VfL Neckargartach feierte bereits in den 1950er-Jahren große Erfolge. Neben vielen Titeln bei Deutschen, Württembergischen und Bezirksmeisterschaften im Aktiven- sowie im Jugendbereich konnten Neckargartacher Ringer auch bei Europa- und Weltmeisterschaften Medaillen gewinnen.

Im Jahr 2015 erfolgte dann die Fusion des VfL Neckargartach mit der SpVgg Frankenbach zum neuen SV Heilbronn am Leinbach.

Die RED DEVILS sind als Ringer-Abteilung an den Hauptverein angeschlossen, der mit rund 2.000 Mitgliedern zu den größten Vereinen in Heilbronn zählt.

Mit seinen elf Sparten Ringen, Boxen, Fußball, Handball, Karate, Kegeln, Tanz und Fitness, Tennis, Tischtennis, Turnen und Volleyball bietet der Verein Breiten-, Leistungs- und Gesundheitssport direkt vor der Haustüre, beginnend mit den Kleinsten im Eltern-Kind-Turnen bis hin zum Sport für ältere Menschen. Hinzu kommt noch eine große Vielfalt an diversen Kursangeboten.

Der SV Heilbronn am Leinbach erweitert seine Angebote ständig und passt sie aktuellen Bedürfnissen an. Neue Trends und traditionelle Sportarten werden beim SV Heilbronn am Leinbach gleichermaßen positiv gelebt und ausgeübt.

Kontakt zum Hauptverein SV Heilbronn am Leinbach:

Sportverein Heilbronn am Leinbach 1891 e.V.
Riedweg 52
74078 Heilbronn
Telefon 07131-48 19 64
info@svhn1891.de
www.svhn1891.de

H+P GERÜSTBAU
... mit H+P in die Höh!

Talstraße 17
74360 Ilsfeld
Tel.: 07062 - 640 12
Fax: 07062 - 670 16
Email: info@hp-geruestbau.de
Web: www.hp-geruestbau.de

Ihr TOP-Lokalversorger

Die Heilbronner Versorgungs GmbH ist Ihr zuverlässiger Partner, wenn es um Erdgas, Wärme, Wasser, Abwasser oder Ingenieurdienstleistungen geht. Profitieren auch Sie von unseren Leistungen: Ausgezeichnet als „TOP-Lokalversorger 2018" für faire Preise, Transparenz, Service, regionales Engagement und Nachhaltigkeit und „Herausragend" in der unabhängigen Studie der Deutschen Gesellschaft für Verbraucherstudien mbH „Regionale Gasversorger 2017".

Servicenummer 07131 56-4248

ENERGIEVERBRAUCHERPORTAL TOP LOKALVERSORGER 2018 STROM & GAS

DGVM | Deutsche Gesellschaft für Verbraucherstudien mbH
Deutschlands beste REGIONALVERSORGER
Testurteil 2017: Herausragend
Test 04/2017
932 Regionalversorger
Test von Service & Tarifen
Gas
focus.de

HVG Heilbronner Versorgungs GmbH

HVG-Kundencenter · Weipertstraße 39 · 74076 Heilbronn · www.hnvg.de

TERMINE
RED DEVILS Heilbronn 1. Bundesliga

ohne Gewähr

Vorrunde

Samstag	08.09.18	19.30 Uhr	KSV Witten	–	**RED DEVILS Heilbronn**	____ : ____
Samstag	15.09.18	19.30 Uhr	**RED DEVILS Heilbronn**	–	ASV Mainz 88	____ : ____
Samstag	22.09.18	19.30 Uhr	RC CWS Düren-Merken	–	**RED DEVILS Heilbronn**	____ : ____
Samstag	29.09.18	19.30 Uhr	**RED DEVILS Heilbronn**	–	RV Lübtheen	____ : ____
Mittwoch	03.10.18	15.00 Uhr	SV A. Nackenheim	–	**RED DEVILS Heilbronn**	____ : ____
Samstag	06.10.18	19.30 Uhr	TV Aachen-Walheim	–	**RED DEVILS Heilbronn**	____ : ____
Samstag	13.10.18	19.30 Uhr	**RED DEVILS Heilbronn**	–	SC Kleinostheim	____ : ____

Rückrunde

Samstag	03.11.18	19.30 Uhr	**RED DEVILS Heilbronn**	–	KSV Witten	____ : ____
Samstag	10.11.18	19.30 Uhr	ASV Mainz 88	–	**RED DEVILS Heilbronn**	____ : ____
Samstag	17.11.18	19.30 Uhr	**RED DEVILS Heilbronn**	–	RC CWS Düren-Merken	____ : ____
Samstag	24.11.18	19.30 Uhr	RV Lübtheen	–	**RED DEVILS Heilbronn**	____ : ____
Samstag	01.12.18	19.30 Uhr	**RED DEVILS Heilbronn**	–	SV A. Nackenheim	____ : ____
Samstag	08.12.18	19.30 Uhr	**RED DEVILS Heilbronn**	–	TV Aachen-Walheim	____ : ____
Samstag	15.12.18	19.30 Uhr	SC Kleinostheim	–	**RED DEVILS Heilbronn**	____ : ____

Playoff-Runde

Nach Abschluss der Hauptrunde beginnt für die beiden Bestplatzierten sowie zwei Drittplatzierte der drei Bundesliga-Staffeln die Playoff-Runde, die an folgenden Terminen ausgetragen wird:

Viertelfinale: 22. / 29.12.2018 **Halbfinale:** 05. / 12.01.2019 **Finale:** 19. / 26.01.2019

AFTER FIGHT PARTY
Ab 22.30 Uhr wird im VIP-Zelt gefeiert

Im Foyer der Römerhalle gibt es auch in dieser Saison wieder wie gewohnt Speisen und Getränke, damit ihr euch im Vorfeld der Heimkämpfe stärken und nach den Kämpfen mit euren Freunden noch intensive Mattengespräche führen könnt.

Neu dagegen ist, dass die Party ab 22.30 Uhr im VIP-Zelt neben der Halle weitergeht. Während um halb elf die Theke im Foyer schließt, öffnen wir gleichzeitig das VIP-Zelt, damit Fans, Helfer, Sportler und Sponsoren dort gemeinsam den Kampfabend ausklingen lassen können.

DIE NEUE EINTEILUNG BUNDESLIGA-STAFFELN

Bundesliga Nordwest:

RED DEVILS Heilbronn
ASV Mainz 88
KSV Witten
RC CWS Düren-Merken
RV Lübtheen
SV A. Nackenheim
TV Aachen-Walheim
SC Kleinostheim (Aufsteiger)

Bundesliga Südwest:

AC Heusweiler
ASV Hüttigweiler
ASV Urloffen
KSV Köllerbach
KV Riegelsberg
RKG Freiburg 2000
TuS Adelhausen
RG Hausen-Zell (Aufsteiger)

Bundesliga Südost:

FC Erzgebirge Aue
RSV Greiz
SV Hallbergmoos
SV Johannis Nürnberg
SV Wacker Burghausen
TSV Westendorf
WKG Pausa/Plauen
(Aufsteiger ASC Bindlach hat zurückgezogen)

EINTRITTSPREISE FÜR HEIMKÄMPFE IN DER RÖMERHALLE

Erwachsene *15 Euro*

Ermäßigte *10 Euro*

(Rentner, Schüler, Studenten)

Mitglieder *13 Euro*

Eintrittskarten für die RED DEVILS gibt es bei den Vorverkaufsstellen der Heilbronner Stimme, bei der RED DEVILS-Geschäftsstelle im Hause des ARTA Hornung Malerbetriebs, August-Mogler-Straße 23 in HN-Böckingen, sowie an der Tageskasse in der Römerhalle.

WRESTLER SPORT
WWW.WRESTLER-SPORT.DE

JeFe | Teamsport
www.jefe-teamsport.de

Ihre Partner rund ums Ringen und für individuelle Teamausstattung!

DRB BUNDESLIGA NORDWEST

Die Gegner der RED DEVILS

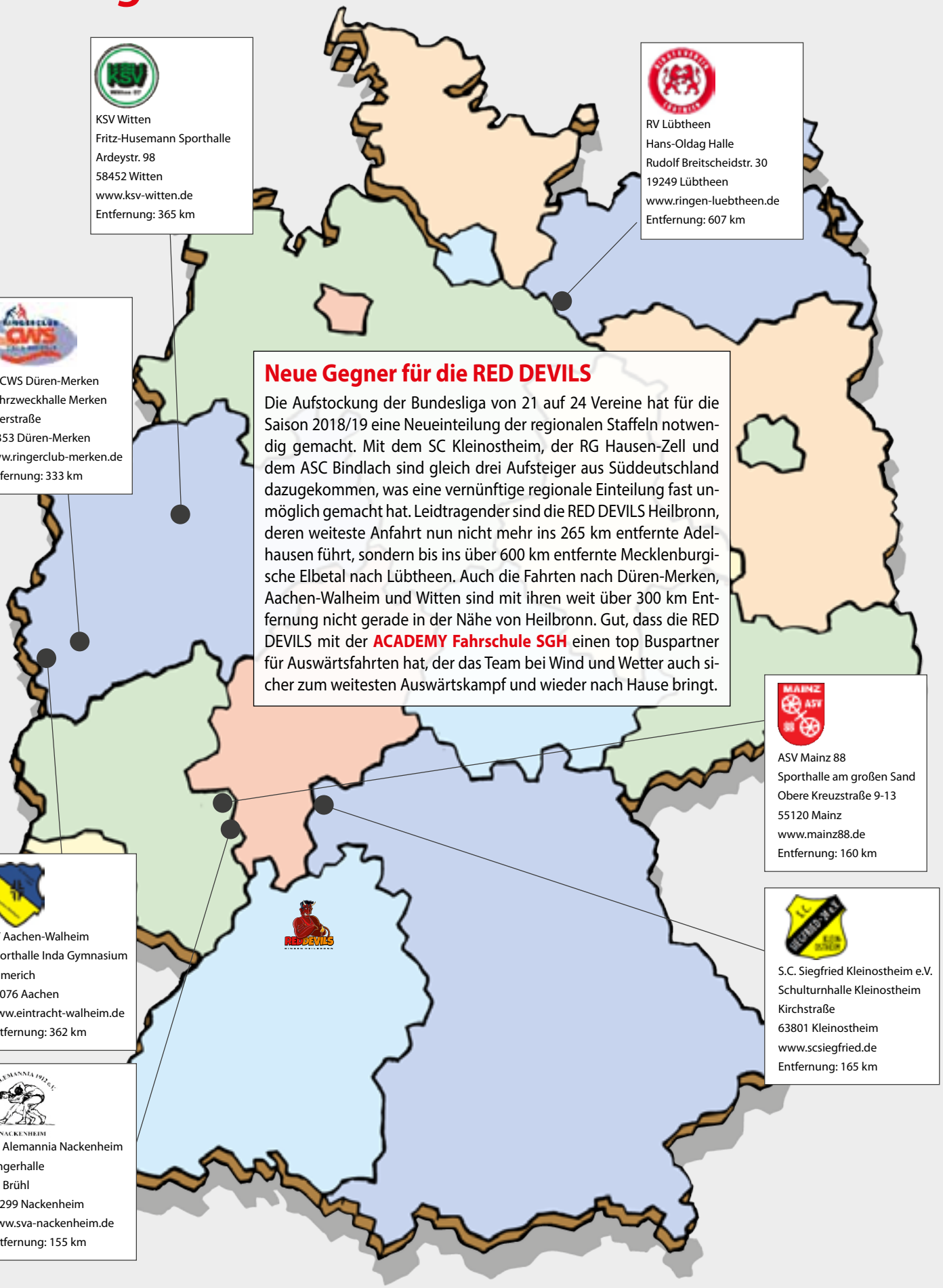

KSV Witten
Fritz-Husemann Sporthalle
Ardeystr. 98
58452 Witten
www.ksv-witten.de
Entfernung: 365 km

RV Lübtheen
Hans-Oldag Halle
Rudolf Breitscheidstr. 30
19249 Lübtheen
www.ringen-luebtheen.de
Entfernung: 607 km

RC CWS Düren-Merken
Mehrzweckhalle Merken
Peterstraße
52353 Düren-Merken
www.ringerclub-merken.de
Entfernung: 333 km

Neue Gegner für die RED DEVILS

Die Aufstockung der Bundesliga von 21 auf 24 Vereine hat für die Saison 2018/19 eine Neueinteilung der regionalen Staffeln notwendig gemacht. Mit dem SC Kleinostheim, der RG Hausen-Zell und dem ASC Bindlach sind gleich drei Aufsteiger aus Süddeutschland dazugekommen, was eine vernünftige regionale Einteilung fast unmöglich gemacht hat. Leidtragender sind die RED DEVILS Heilbronn, deren weiteste Anfahrt nun nicht mehr ins 265 km entfernte Adelhausen führt, sondern bis ins über 600 km entfernte Mecklenburgische Elbetal nach Lübtheen. Auch die Fahrten nach Düren-Merken, Aachen-Walheim und Witten sind mit ihren weit über 300 km Entfernung nicht gerade in der Nähe von Heilbronn. Gut, dass die RED DEVILS mit der **ACADEMY Fahrschule SGH** einen top Buspartner für Auswärtsfahrten hat, der das Team bei Wind und Wetter auch sicher zum weitesten Auswärtskampf und wieder nach Hause bringt.

ASV Mainz 88
Sporthalle am großen Sand
Obere Kreuzstraße 9-13
55120 Mainz
www.mainz88.de
Entfernung: 160 km

TV Aachen-Walheim
Sporthalle Inda Gymnasium
Romerich
52076 Aachen
www.eintracht-walheim.de
Entfernung: 362 km

S.C. Siegfried Kleinostheim e.V.
Schulturnhalle Kleinostheim
Kirchstraße
63801 Kleinostheim
www.scsiegfried.de
Entfernung: 165 km

SV Alemannia Nackenheim
Ringerhalle
Im Brühl
55299 Nackenheim
www.sva-nackenheim.de
Entfernung: 155 km

MIT DEM TEAMBUS ZU AUSWÄRTSKÄMPFEN

Mit 15 Euro seid ihr dabei!

Damit die Fans der RED DEVILS das Team auch auswärts anfeuern können, bieten wir auch in dieser Saison wieder die Möglichkeit, mit dem Mannschaftsbus zu den Auswärtskämpfen mitzufahren, den uns die Heilbronner Fahrschule ACADEMY SGH zur Verfügung stellt. Der Mitfahrpreis pro Person beträgt 15 Euro. **Bitte beachtet, dass dieser Preis keine Eintrittskarte enthält** – sprich, eure Eintrittskarte müsst ihr euch vor Ort dann noch selbst kaufen. Damit ihr besser planen könnt, haben wir hier bereits einige Informationen zu den Auswärtsfahren:

ABFAHRTZEITEN ZU AUSWÄRTSKÄMPFEN

Witten 8.9.2018

Kampfbeginn: **19.30 Uhr**
Ungefähre Abfahrtszeit:
11.30 Uhr / Römerhalle Neckargartach

Merken 22.9.2018

Kampfbeginn: **19.30 Uhr**
Ungefähre Abfahrtszeit:
12.30 Uhr / Römerhalle Neckargartach

Nackenheim 3.10.2018

Kampfbeginn: **15.00 Uhr**
Ungefähre Abfahrtszeit:
10.45 Uhr / Römerhalle Neckargartach

Aachen 6.10.2018

Kampfbeginn: **19.30 Uhr**
Ungefähre Abfahrtszeit:
12.15 Uhr / Römerhalle Neckargartach

Mainz 10.11.2018

Kampfbeginn: **19.30 Uhr**
Ungefähre Abfahrtszeit:
15.00 Uhr / Römerhalle Neckargartach

Lübtheen 24.11.2018

Kampfbeginn: **19.30 Uhr**
Aufgrund der weiten Entfernung standen Art und Zeitpunkt der An-/Abreise zum Redaktionsschluss noch nicht fest.

Kleinostheim 15.12.2018

Kampfbeginn: **19.30 Uhr**
Ungefähre Abfahrtszeit:
15.30 Uhr / Römerhalle Neckargartach

Mit den RED DEVILS Heilbronn auf Tour: Auch zum Viertelfinal-Auswärtskampf am 23.12.2017 waren einige Ringerfreunde zusammen mit dem Team im ACADEMY SGH-Bus nach Burghausen gefahren.

SHUTTLE-SERVICE BEI HEIMKÄMPFEN IN DER RÖMERHALLE

Die Heimkämpfe der RED DEVILS Heilbronn finden in der Römerhalle, Römerstraße 110 in 74078 Heilbronn-Neckargartach statt.

Da es direkt an der Römerhalle nicht genügend Parkplätze gibt, empfehlen wir Besuchern der Heimkämpfe ihr Fahrzeug an den Parkplätzen des Freibads „Gesundbrunnen", Römerstraße 171, 74078 Heilbronn abzustellen (Entfernung 1,3 km, ca. 15 Minuten zu Fuß).

Die RED DEVILS haben von dort einen Shuttleservice zur Römerhalle eingerichtet. Dieser beginnt zwei Stunden vor Kampfbeginn (bei Beginn 19.30 Uhr ab 17.30 Uhr) und endet eine Viertelstunde vor Beginn (bei Beginn 19.30 Uhr bis 19.15 Uhr).

Nach den Kämpfen bringen die Shuttles die Besucher bis eine Stunde nach Kampfende zurück zu ihren Fahrzeugen.

Die Shuttles sind ein Service unseres Partners **Transport- und Personaldienstleistungen M. Künzel** aus Leingarten.

DAS TEAM 2018/19

Die Bundesligamannschaft der RED DEVILS

Name	Gewicht	Stil	Jahrg.	Nation	Größte Erfolge	Pkte.*
Konstantin Schmidt	57 kg	G/F	2001	GER	Bezirksmeister Junioren 2017	-2
Nico Breischaft (neu: Nachwuchs)	57 kg	G/F	2003	GER	13. DM A-Jugend 2018, 5. Württ. Meisterschaft Jun. 2018	-2
Florin Tita (neu: Rumänien)	57 /61kg	GR	1998	ROM	3. U23-EM 2018, Balkanmeister Junioren 2016	5
Bekir Sahin (neu: Türkei)	57/61 kg	FR	1995	TUR	5. U23-EM 2018, 15. Junioren-WM 2015	5
Levan Metreveli	57/61 kg	FR	1984	ESP	Spanischer Meister, 5. Platz EM 2018, 5. Platz EM 2017	5
Valentin Lupu	61 kg	GR	1983	GER	Rumänischer Meister 2014, Württemb. Meister 2017	1
Dustin Scherf (neu: Weingarten)	61/66 kg	GR	1988	GER	3. Grand Prix of Germany 2016, 14. Platz EM 2012, Dt. Juniorenmeister 2008, 3. Platz DM 2007, 2009, 2014	2
Recep Topal	61/66 kg	FR	1992	TUR	3. Platz EM 2018, Türk. Meister 2017, 3. Platz U23-EM 2015	7
Abdolmohammed Papi (neu: Iran)	66/71 kg	GR	1987	IRA	Club-Weltmeister 2016, 2. Platz Asien-Meistersch. 2013	5
Michèle Rauhut	66 kg	FR	1973	GER	Vize-Weltm. Veteranen 2008, Veteranen-Weltmeister 2011, Mehrfacher Württ. und Deutscher Jugendmeister	-2
Hussam Omar (neu: Hallbergmoos)	66 kg	GR	1994	SWE	16. Platz EM 2018, 20. Platz WM 2017	5
Christian Fetzer	71 kg	GR	1984	GER	2. Platz EM 2005, Deutscher Meister 2009 + 2010	1
Julian Meyer	71/75 kg	FR	1992	GER	3. Platz DM 2017, 3. Platz Württ. Meisterschaft 2017	1
George Bucur (neu: Rumänien)	71 kg	FR	1986	ROM	14. Platz EM 2018, 7. Platz EM 2017, 2. Platz Militär-WM 2017	5
Stefan Kamockij (neu: Nachwuchs)	71 kg	FR	2001	GER	4. Platz Deutsche A-Jugend-Meisterschaft 2018	-2
Christian Maier	75 kg	FR	1990	GER	5 x Dt. Meister Junioren/Kadetten, 5. Jun.-EM 2007+2010	1
Olegk Motsalin (neu: Nürnberg)	75 kg	FR	1986	GRE	16. Platz Olympische Spiele London 2012	1
Kamal Malikov (neu: Mansf. Land)	75 kg	FR	1987	RUS	1. Ali Aliev Turnier Russland 2014, 3. Ali Aliev 2015 + 2016	5
Mario Guldi (neu: inaktiv)	75 kg	GR	1987	GER	Dt. Meister C-Jugend 2001, Dt. Vizemeister A-Jugend 2004	-2
Fabian Fritz	75 kg	GR	1989	GER	3. Platz Deutsche Meisterschaft 2016	2
Frank Stäbler	75 kg	GR	1989	GER	Weltmeister 2015 + 2017, 3. Platz WM 2013, Europameister 2012, 7x Deutscher Meister 7. Platz Olympische Spiele 2016 5. Platz Olympische Spiele 2012 4x Ringer des Jahres	4
Pascal Eisele	80/86 kg	GR	1992	GER	Europameister 2016 , 3. Platz Weltmeisterschaft 2017	4
Taimuraz Friev	80/86 kg	FR	1986	ESP	Spanischer Meister, 8. Platz Europameisterschaft 2018, 13. Platz Olympische Spiele Rio 2016	5
Marius Braun (neu: Riegelsberg)	86 kg	GR	1992	GER	Dt. Vizemeister 2017, 2. Platz Thor Masters Turnier 2018, 5. Platz Universitäts-Weltmeisterschaft 2014 + 2016	2
Bogdan Eismont	86/98 kg	GR	1982	GER	3. Platz Deutsche Meisterschaft 2016, 1. Gr. Preis BW 2017	2
Müren Mutlu (neu: Türkei)	86/98 kg	FR	1989	TUR	8. Platz World Cup 2016, 17. Platz Europameistersch. 2013	5
André Timofeev	86/98 kg	FR	1995	GER	Deutscher Juniorenmeister 2014, Württ. Meister 2017	-2
Stefan Kehrer	98/130 kg	FR	1985	GER	Deutscher Meister 2017, 7. Platz Weltmeisterschaft 2015, 12. Platz Olympische Spiele Peking 2008	3
Edward Gerner	98/130 kg	GR	1996	GER	5. Platz DM Junioren 2016, 2. Württ. Meistersch. 2016+2018, Bezirksmeister 2016 + 2017	-2
Marcel Kasperek (neu: Polen)	98 kg	GR	1997	POL	20. Platz EM 2018, 12. Platz Junioren-Weltmeisterschaft	5
Eduard Popp	130 kg	GR	1991	GER	5. Platz Olympische Spiele Rio 2016, Deutscher Meister 2013, 2014, 2015	-2

*Pro Kampf dürfen die 10 Ringer eines Teams die Gesamtzahl von 28 Punkten nicht überschreiten.

28 PUNKTE UND NICHT MEHR – DAS NEUE HANDICAP-PUNKTESYSTEM FÜR DIE ERSTE BUNDESLIGA

Ab der Saison 2018/19 gilt in der ersten Bundesliga das neue Punktesystem des Deutschen Ringer-Bundes (DRB). Allen Bundesliga-Athleten wird anhand der unten stehenden Tabelle ein Punktewert zugewiesen, den sie für die komplette Saison inne haben. Für die Berechnung der sportlichen Erfolge werden die dem Lizenzantragsjahr vorausgegangenen vier Jahre betrachtet. Für die Saison 2018/19 sind dies die Jahre 2014 bis 2017. Pro Kampftag dürfen die eingesetzten zehn Ringer eines Teams in der Addition den Maximalwert von 28 Punkten nicht überschreiten. Überschreitet eine Mannschaft die zulässige Gesamtpunktzahl von 28 Punkten, verliert der Ringer mit der höchsten Einzelpunktzahl seinen Einzelkampf mit 0:4 / 4:0 Punkten. Diese Regelung wurde vom DRB eingeführt, um die Nachwuchsarbeit in den Vereinen zu fördern – denn Ringer aus dem eigenen Nachwuchs zählen -2 Punkte. Je mehr „eigene" Ringer eingesetzt werden, desto mehr Punkte stehen dem Team folglich für internationale Spitzenathleten zur Verfügung. Ob das System den gewünschten Effekt erzielt, bleibt abzuwarten.

Kategorien	deutsche Athleten	ausländische Athleten
Medaillengewinner bei Olympischen Spielen, Weltmeisterschaften und Kontinentalmeisterschaften der Männer in den letzten 4 Jahren	4	8
Medaillengewinner (Weltmeisterschaften und Kontinentalmeisterschaften der Junioren und U23) in den letzten 4 Jahren	3	7
Deutscher Meister der Männer in den letzten 4 Jahren	3	
Deutscher Meister der Junioren sowie Silber- und Bronzemedaillengewinner der Männer in den letzten 4 Jahren.	2	
Bundeskaderathleten des DRB (A-B-C) Kaderliste Stand 31.12. des Vorjahres	2	
Athleten, welche bis zur Vollendung des 18. Lebensjahres mindestens 3 Jahre für den die Lizenz beantragenden Verein startberechtigt waren	-2	
Athleten, auf die keine der oben genannten Voraussetzungen zutrifft	1	5

Mercure HEILBRONN

La Girafe RESTAURANT

Herzlich willkommen im 4-Sterne Mercure Hotel Heilbronn mit seinem Restaurant „La Girafe"!

Unser Haus bietet Komfort für jeden Anspruch:

- 136 klimatisierte, schalldichte Nichtraucherzimmer
- Gemütliches im Retrostil gehaltenes Restaurant „La Girafe"
- Sonnenterrasse mit Lounge
- Reichhaltiges Frühstückbuffet auch für externe Gäste
- Schlemmen in der Mittagspause beim „Business-Lunch"
- Saisonales und Regionales am Abend, umrahmt von Heilbronner Weinen
- Abschluss des Tages in der Bar-Lounge „M" mit klassischen und modernen Cocktails
- Geeignet für Tagungen, Familienfeiern oder „einfach nur so"

Wir sind Gastgeber aus Leidenschaft und freuen uns schon, Sie demnächst bei uns im Haus begrüßen zu können!

MERCURE HOTEL HEILBRONN
Platz am Bollwerksturm 2
74072 Heilbronn
T +49 (0) 7131-74 995 0
F +49 (0) 7131-74 995 166
www.accorhotels.com/8313

La Girafe
Platz am Bollwerksturm 2
74072 Heilbronn
T +49 (0) 7131-74 995 167
www.lagirafe.hn

NEUER HEADCOACH
Andrei Puscas entlastet Marcus Mackamul

Ob als Cheftrainer, als eloquentes Sprachrohr des Teams bei Pressekonferenzen oder als immer erreichbarer Ansprechpartner für Sportler und Presse – seit Jahren ist Marcus Mackamul bei den RED DEVILS Heilbronn nicht mehr vom Mattenrand wegzudenken. Doch die letzte Saison hat an dem 50-Jährigen gezehrt, weshalb er sich schweren Herzens dazu entschieden hat, künftig einen Gang zurückzuschalten. „Natürlich bin ich weiterhin als Trainer dabei, aber nicht mehr an vorderster Front – das lassen mein Privatleben und mein Job einfach nicht mehr zu", so der Großerlacher. Entlastung findet Mackamul jetzt durch Andrei Puscas, der ihm als neuer Headcoach künftig viele Aufgaben abnehmen und ihm bei den Bundesliga-Kämpfen zur Seite stehen wird. Wir haben uns am Rande des Trainingslagers in Obereisesheim mit dem 41-jährigen gebürtigen Moldawier, der mit seiner Familie in Öhringen wohnt und bereits seit 18 Jahren in Deutschland lebt, über seine neuen Aufgaben unterhalten.

Andrei, du warst in der letzten Saison Co-Trainer bei den RED DEVILS und rückst jetzt in den Vordergrund. Was ändert sich damit für dich?

Andrei Puscas: Vom Co-Trainer zum Headcoach aufzusteigen, ist natürlich schon eine Herausforderung – aber eine, auf die ich mich freue und die mich sehr motiviert. Es werden einige neue Aufgaben auf mich zukommen, die Marcus bisher erledigt hat. Ich habe das alles zwar letzte Saison mitbekommen und bin mit reingewachsen, aber jetzt heißt es die Theorie in die Praxis umzusetzen.

Welche Aufgaben sind das konkret?

Andrei Puscas: Es geht hauptsächlich um die Arbeit während der Woche, wenn wir nach der Aufstellung für den nächsten Kampf schauen. Ich muss mich mehr mit den Gegnern und deren personellen Optionen beschäftigen. Wie würde ich aufstellen, wenn ich der gegnerische Coach wäre? Wen kann ich in den einzelnen Klassen so dagegen stellen, damit wir möglichst viele Kämpfe gewinnen und auch bei einkalkulierten Niederlagen gegen vermutlich übermächtige Ringer möglichst wenige Punkte abgeben? Welche vier ausländischen Ringer setzen wir ein und wann und wie können wir sie aus ihrer Heimat zum Kampf nach Heilbronn transportieren?

Und dann gibt es ja auch noch die neue Punkteregelung, die alles nochmal schwieriger macht. Hier liegt es in meiner Verantwortung, dass wir die 28 Punkte pro Kampf nicht überschreiten. Um die Aufstellung festzulegen und alles zu organisieren, wird es unter der Woche jede Menge Telefonate, Mails und WhatsApps geben.

Neu ist für mich auch der Kontakt mit der Presse. Pressekonferenzen kenne ich bisher nur als Ringer, aber nicht als Trainer. Aber da werde ich mit Sicherheit auch reinwachsen.

Die Athleten kommen für einen Kampf aus allen Richtungen zusammen und gehen dann wieder auseinander – ein gemeinsames Training ist während der Woche nicht möglich. Was kannst du als Trainer unter diesen Voraussetzungen am Kampftag überhaupt bewirken?

Andrei Puscas: Sportlich gesehen lässt sich hier tatsächlich nur wenig bewegen – aber die auswärtigen Ringer sind unter der Woche bestens mit ihren eigenen Trainern versorgt und wissen, was auf der Matte zu tun ist. Meine Hauptaufgabe am Kampftag besteht darin, die zehn Ringer zu einem Team zu formen, in dem eigene Interessen hinten anstehen und alles dem Erfolg der Mannschaft unterzuordnen ist.

Emotionen im Viertelfinale gegen Burghausen am Rande der Matte . Von links: Andrei Puscas, Marcus Mackamul, Pascal Eisele, Christian Maier

Du stammst aus Moldawien, hast dort früher in der Nationalmannschaft gerungen. Wie hat es dich damals nach Neckargartach verschlagen?

Andrei Puscas: Das ist eine längere Geschichte. Ich bin im Jahr 2000 als Au-pair nach Deutschland gekommen und habe mich dort in einer Familie um zwei Jungs im Alter von acht und fünf Jahren gekümmert.

Danach bin ich nach Heilbronn umgezogen und habe in der Stadt zufällig jemanden gesehen, der ein T-Shirt an hatte, auf dem „VfL Neckargartach Ringen" stand. Ich habe ihn angesprochen und habe gefragt, ob ich dort mittrainieren kann. Er war ein Bekannter vom damaligen Trainer Freddy Guldi, hat den Kontakt hergestellt und kurze Zeit später habe ich beim damaligen VfL einen Vertrag unterschrieben.

Ich habe in Neckargartach zwei Jahre zweite Bundesliga und danach ein Jahr Landesliga gerungen und bin dann, weil das Landesliga-Niveau zu niedrig war, nach Benningen gewechselt. Dort habe ich fünf Jahre in der Oberliga und dann nochmal zwei Jahre in der zweiten Liga gekämpft und bin dann 2012 nach einem einjährigen Abstecher nach Obereisesheim wieder in Neckargartach gelandet. Mit dem VfL bin ich Ende 2016 noch als aktiver Ringer von der Regionalliga in die Bundesliga aufgestiegen. Da war ich 40 – ein guter Zeitpunkt, um die aktive Karriere zu beenden.

Was macht Andrei Puscas, wenn gerade keine Ringermatte in der Nähe ist?

Andrei Puscas: Ich bin Industriemeister in einem Betrieb für CNC-Bearbeitung. In Moldawien hatte ich ursprünglich Volkswirtschaftslehre studiert und meinen Abschluss gemacht. Nach dem Au-pair-Jahr begann ich dann in Deutschland eine Lehre zum Zerspanungsmechaniker, die ich erfolgreich abgeschlossen habe. Danach habe ich dann noch nebenher drei Jahre lang die Meisterschule besucht, um meinen Meister zu machen.

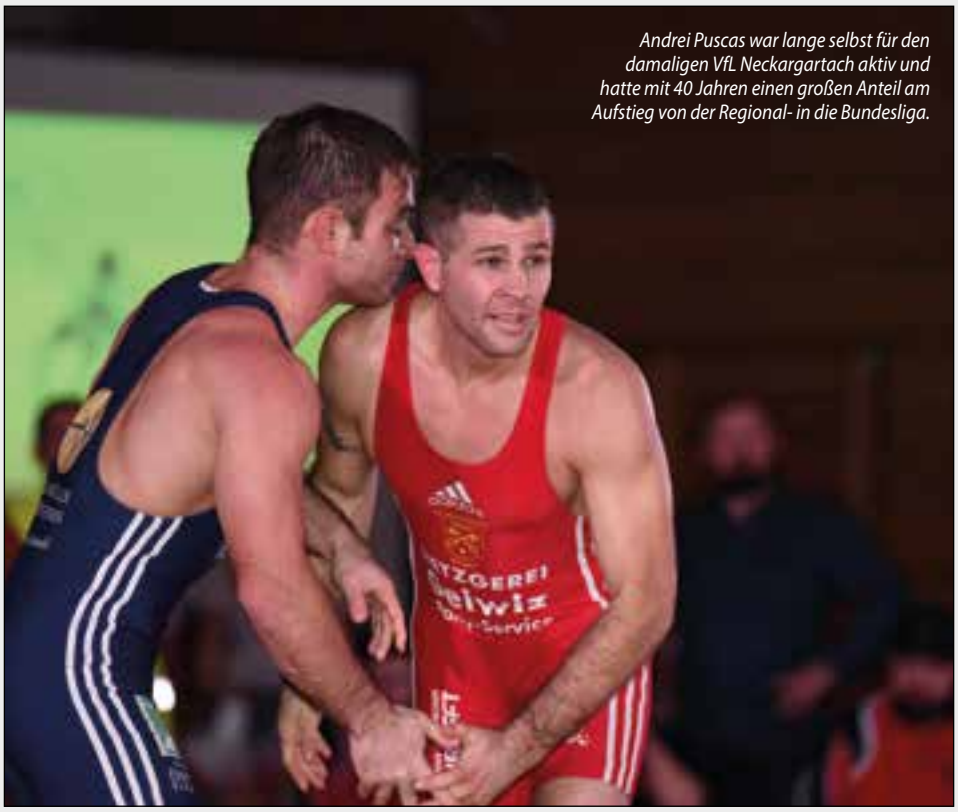

Andrei Puscas war lange selbst für den damaligen VfL Neckargartach aktiv und hatte mit 40 Jahren einen großen Anteil am Aufstieg von der Regional- in die Bundesliga.

Mit welchen Zielen gehst du jetzt in deine erste Saison als Headcoach der RED DEVILS?

Andrei Puscas: Wenn ein Sportler in einen Wettbewerb geht, ist es sein oberstes Ziel zu gewinnen und Meister zu werden. So geht es mir auch. Ob das am Ende klappt, hängt von vielen Faktoren ab – seien es Verletzungen oder die langen Auswärtsfahrten zu Gegnern, gegen die wir teilweise noch nie gerungen haben. Und nicht zuletzt muss man auch schauen, wie sich die 28-Punkte-Regel in der Praxis auswirkt. Spätestens zum Ende der Vorrunde werden wir sehen, wo wir wirklich stehen und ob es uns gelingen kann, die Hauptrunde auf Platz eins oder zwei abzuschließen und dann auch in den Playoffs Zeichen zu setzen.

Du hast schon ein paarmal die neue Punkteregel angesprochen. Welche Auswirkungen wird diese auf die Aufstellungen haben?

Andrei Puscas: Ich schätze, dass im Schnitt zwei Kämpfe pro Abend recht schnell beendet sein werden. Wenn ein Gegner zum Beispiel damit rechnet, dass ein Frank Stäbler bei uns in der Griechisch-Römisch Klasse bis 75kg antreten wird, dann wird er gegen ihn kaum einen ausländischen Sieben- oder Acht-Punkte-Ringer einsetzen, der womöglich verlieren wird – sondern eher einen Mann aus dem eigenen Nachwuchs, der mit minus zwei Punkten ins Rennen geht und den Kampf abgibt. Die Punkte, die damit auf das Limit von 28 Punkten eingespart werden, können dann wieder in einer anderen Gewichtsklasse eingesetzt werden, indem man dort einen Mehr-Punkte-Ringer bringt und durch ihn einen sonst vielleicht offenen Kampf sichert. Diese Gedankenspiele stellen wir natürlich auch an. Das wird ein ziemlicher Aufstellungspoker werden. Ich bin selbst gespannt, wie sich das dann in der Praxis entwickeln wird.

kellenbenz
Lüftungsbau GmbH
Käppelesäcker 11 · 74235 Erlenbach
Telefon: 07132 96 33 0
www.kellenbenz-lueftungsbau.de

Breischaft GmbH

Holzbau – Bedachungen – Bauflaschnerei

Wir sind die Experten für Dachsanierungen und Umdeckungen

Dachdecker

Dachfenster

Zimmerer

Flaschner

Bei uns erhalten Sie das ganze Dach – von der Planung über die Gebäudeenergieberatung bis zur Fertigstellung – aus einer Hand

25 Jahre Breischaft

Bahnhofstr. 117 I 74348 Lauffen I Telefon: 07133/16518 I Telefax: 07133/14523 I E-Mail: service@breischaft.de I www.breischaft.de

johner +hoch

Fliesen und Ideen

Johner & Hoch GmbH
Austrasse 56
74076 Heilbronn
Tel.: 07131/98277-0 Fax: 07131/98277-10
E-Mail: info@johner-hoch.de

Wand- und Bodenfliesen, Natursteine, Baustoffe sowie Terrassen- und Betonplatten

Besuchen Sie unsere Ausstellung. Wir beraten Sie gerne und unverbindlich.

www.johner-hoch.de

REGIOMAIL-BRIEFMARKEN

Verschicke die RED DEVILS deutschlandweit

RegioMail
BRIEFE.PAKETE.SERVICES

Ab sofort könnt ihr die RED DEVILS deutschlandweit verschicken!!!

Gemeinsam mit unserem Partner RegioMail haben wir einen Briefmarken-Bogen mit den zehn Bildmotiven Valentin Lupu, Christian Fetzer, Julian Meyer, Christian Maier, Fabian Fritz, Frank Stäbler, Pascal Eisele, Bogdan Eismont, Stefan Kehrer und Eduard Popp gestaltet.

Mit den 67-Cent-Marken könnt ihr von großen Teilen des Postleitzahlenbereichs 74 bundesweit Standardbriefe bis 20g versenden. Wo ihr die blauen Briefkästen und Verkaufsstellen von RegioMail findet, seht ihr unter www.regiomail.de/de/briefkasten-verkaufsstellen.html bzw. wenn ihr den hier abgebildeten QR-Code scannt.

Hier könnt ihr die RED DEVILS-Briefmarken kaufen:

- Am Fanartikelstand der RED DEVILS Heilbronn bei Heimkämpfen in der Römerhalle
- Online bei RegioMail unter www.regiomail.de
- In den Geschäftsstellen der Heilbronner Stimme, Hohenloher Zeitung und Kraichgau Stimme wie z.B. bei den Ticketcentern in der Heilbronner Kaiserstraße 24 und der Allee 2, wo ihr auch eure RED DEVILS-Eintrittskarten im Vorverkauf bekommt.
- Bei einigen Serviceagenturen von RegioMail im Stadt- und Landkreis Heilbronn, in Hohenlohe und im Kraichgau

Bitte beachten: Die limitierten Briefmarken mit einer Auflage von 10.000 Exemplaren könnten recht zügig vergriffen sein – deshalb raten wir euch schnell zuzugreifen, wenn auch ihr eure Post mit den Stars der RED DEVILS über RegioMail verschicken möchtet ;-)

Drehteile und Gleitlager aller Art.

Bei uns stehen Ihre Anforderungen im Mittelpunkt: Auf Wunsch entwickeln unsere Experten gemeinsam mit Ihnen genau die Lösung, die Ihre Ansprüche in preislicher, qualitativer und funktionaler Hinsicht optimal erfüllen.

Präzision, Perfektion und Flexibilität: Stellen Sie uns auf die Probe!

HK-Gleitlager GmbH
In der Klinge 3
74078 Heilbronn
Telefon: +49 7131 7217-0
Fax: +49 7131 7217-30
E-Mail: info@hk-gleitlager.de

HK-Gleitlager GmbH
Drehteile und Gleitlager
NE-Metallhalbzeuge

TEAMPRÄSENTATION VOR 500 ZUSCHAUERN

Das Bundesliga-Halbfinale als Ziel

Gleich in ihrer ersten Bundesliga-Saison haben sich die RED DEVILS Heilbronn zu einem sportlichen Aushängeschild der Stadt Heilbronn entwickelt. Dazu war die Römerhalle in der Saison 2017/18 eine fast uneinnehmbare Festung – von acht Bundesliga-Heimkämpfen konnten die RED DEVILS sieben für sich entscheiden.

Jetzt gilt es für den ambitionierten Viertelfinalisten des Vorjahrs sich auch im zweiten Jahr in der Bundesliga zu beweisen. Bis auf Etka Sever (zum ASV Mainz 88) konnte die erfolgreiche deutsche Achse komplett gehalten werden, so dass man in Heilbronn auch weiterhin auf ein starkes Team um Eigengewächs Eduard Popp, Publikumsliebling Christian Fetzer, den WM-Dritten Pascal Eisele und Weltmeister Frank Stäbler zurückgreifen kann.

Dazu kommen die Neuzugänge Dustin Scherf (Weingarten), Marius Braun (Riegelsberg), George Bucur (Mainz), Hussam Omar (Hallbergmoos), Mario Guldi (inaktiv), Olegk Motsalin (Nürnberg), Kamal Malikov (Mansfelder Land), Bekir Sahin, Müren Mutlu (beide Türkei), Florin Tita (Rumänien), Marcel Kasperek (Polen), Abdolmohammed Papi (Iran) sowie aus dem eigenen Nachwuchs Nico Breischaft und Stefan Kamockij.

Die wohl interessanteste Vita aller Neuzugänge weist Abdolmohammed Papi auf. Der Zweite der Asienmeisterschaften 2013 gewann 2016 in Budapest mit seinem iranischen Team Sina Sanat Izeh die Clubweltmeisterschaft, musste dann aber aus seiner Heimat Iran fliehen. Die Reise des 30-jährigen Leichtgewichts (Griechisch-Römisch 61kg) führte ins schwäbische Musberg, wo Papi als Sparringspartner von Weltmeister Frank Stäbler trainiert – und diesen trotz seines geringeren Gewichts nicht selten in Bedrängnis bringt. Nun ringen die beiden Trainingspartner 2018/19 gemeinsam bei den RED DEVILS.

Neues gibt es bei den RED DEVILS auch vom Mattenrand. So ist Marcus Mackamul nicht mehr alleiniger Cheftrainer des Bundesliga-Teams. Der langjährige Coach muss aus beruflichen und privaten Gründen einen Gang zurückschalten und erhält vom bisherigen Co-Trainer Andrei Puscas Entlastung. Der 41-jährige gebürtige Moldawier, der vor zwei Jahren selbst noch in der ersten Mannschaft der RED DEVILS in der Regionalliga auf die Matte ging, wird an vorderster Front das Team betreuen, während Mackamul eher aus der zweiten Reihe agieren wird.

Wie bei den meisten anderen Teams, dürfte auch bei den RED DEVILS in der Saison 2018/19

Gruppenfoto mit 1. Mannschaft, 2. Mannschaft, Nachwuchs und Betreuern bei der Teampräsentation im Hip Island City Beach Club.

die neue Punkteregelung des DRB (siehe Seite 17) die große Unbekannte sein. Gelingt es, die starken ausländischen Ringer im Rahmen der 28 Punkte gezielt so einzusetzen, dass der maximale Erfolg erzielt werden kann, dann wird man sich in Heilbronn wieder auf spannende Playoff-Kämpfe freuen können.

Mit einem Event der Superlative haben die RED DEVILS am 14. Juli ihr Bundesliga-Team für die Saison 2018/19 vorgestellt. Rund 500 Zuschauer waren in den HIP ISLAND City Beach Club gekommen, um die Ringer kennenzulernen, die für die RED DEVILS auf die Matte gehen werden. Konstantin Schmidt, Nico Breischaft, Recep Topal, Michèle Rauhut, Stefan Kamockij, Julian Meyer, Christian Maier, Fabian Fritz, Frank Stäbler, Pascal Eisele, Bogdan Eismont, André Timofeev, Stefan Kehrer und Eduard Popp sowie die Neuzugänge Bekir Sahin, Dustin Scherf, Abdolmohammed Papi, Oleg Motsalin, Marius Braun – sie alle waren gekommen, um mit den Fans zu feiern.

Der von Laura Winter und Stefan Hamann moderierte Abend begann mit einer Vorführung der Nachwuchs-Ringer auf einer eigens im Sand des Hip Island aufgebauten Ringermatte. Abteilungsleiter Jens Petzold gab im Anschluss einen Ausblick auf die neue Saison, ehe der Höhepunkt – die Präsentation des Teams – folgte.

Ob vom „Chef" oder von den verschiedenen Athleten, die von den Moderatoren interviewt wurden – von allen Seiten war zu hören, dass die RED DEVILS in der kommenden Saison mindestens das Halbfinale erreichen möchten, aber durchaus auch in Richtung Titelgewinn schielen. Ein ehrgeiziges, aber nicht unrealistisches Ziel!

Vor der Teampräsentation gaben die Nachwuchsringer der RED DEVILS eine Kostprobe ihres Können.

ANGEBOTE, JOBS, EVENTS, NEWS

Von unseren Partnern – für unsere Fans!

Über 70 Sponsoren sorgen in diesem Jahr dafür, dass die RED DEVILS Heilbronn in der Ersten Bundesliga antreten können – Unternehmen, die allesamt aus der Region stammen und deren Produkte viele von euch schon gekauft bzw. deren Dienstleistungen viele schon in Anspruch genommen haben.

Wie oft sieht man bei Sportvereinen den Aufruf an ihre Fans, bei den Einkäufen ihre Sponsoren zu berücksichtigen... Wieso sollten die Fans das tun, wenn sie die Sponsoren nicht mal kennen? Die RED DEVILS gehen das Thema etwas pragmatischer an und zeigen ihren Fans auf ihrem Portal **www.reddevils-netzwerk.de**, wer eigentlich ihre Partner sind – denn jeder Sponsor wird dort mit einem ausführlichen Firmenprofil präsentiert.

Was bringt es dem Fan, sich mit den Sponsoren zu beschäftigen?

Nun, jeder Sponsor erhält einen eigenen Login-Zugang zu diesem Portal und kann im **RED DEVILS Netzwerk** jederzeit exklusive Angebote, Stellenanzeigen, Veranstaltungstermine und News veröffentlichen.

Das Online-Branchenbuch gibt euch dabei einen Hinweis, ob wir für eure anstehende Anschaffung Unternehmen im Netzwerk haben, die dann sogar vielleicht **Rabatte oder Zusatzleistungen** für die Freunde der RED DEVILS geben – zum Beispiel gegen Vorlage des Gutscheins, den ihr zu den meisten Angeboten ausdrucken könnt (siehe Abbildung unten), oder gegen Vorlage eurer RED DEVILS-Eintrittskarte. Deshalb unser Tipp an euch: Werft eure Eintrittskarte nach den Heimkämpfen nicht weg – sie könnte bares Geld wert sein!

Seid ihr auf Jobsuche, wollt euch beruflich verändern oder wartet schlichtweg auf DEN Traumjob? Dann schaut regelmäßig auf der **Stellenbörse** des RED DEVILS Netzwerks vorbei – vielleicht sucht einer unserer Partner genau euch als neue/n Mitarbeiter/in! Besonders stolz sind wir darauf, dass einige unserer Partner in der Saison 2017/18 über das Netzwerk-Portal neue Mitarbeiter finden konnten.

www.reddevils-netzwerk.de

ACADEMY

GUTSCHEIN
#175

ACADEMY Fahrschule SGH

Bei Vorlage dieses Gutscheins erhalten Sie folgenden Rabatt:

20 % Rabatt auf Führerschein-Grundgebühr

Mitglieder der VfL-Ringer im SV Heilbronn am Leinbach erhalten 20 Prozent Rabatt auf die Führerschein-Grundgebühr.

Pro Person und Angebot kann nur ein Gutschein eingelöst werden.

RegioMail

BRIEFE.PAKETE.SERVICES

SIND WIR NICHT ALLE EIN BISSCHEN RED DEVILS?

JETZT NEU:

DIE RED DEVILS BRIEFMARKEN

Mit der Briefmarken-Sonderedition von RegioMail können die Red Devils ab sofort deutschlandweit versendet werden! Die Briefmarken sind erhältlich unter ***www.regiomail.de***

www.regiomail.de // Austraße 52 // 74076 Heilbronn // 07131 390100

ZDH ZERT
DIN EN ISO 9001
DIN EN ISO 14001
REG.-NR. CV/UI 02130

GreenMail
Klimaneutraler Versand

DIE ZWEITE POST

Mark Müller arbeitet seit zwei Jahren bei der Volksbank Heilbronn und verabschiedet sich jetzt von seinen Papierbergen.

Tschüss Papier!

Sparen Sie Zeit, Geld und Nerven.

Mit dem elektronischen Postfach gehören Papierberge, Ablagesysteme und unauffindbare Bankdokumente ab sofort der Vergangenheit an.

- ✓ Rufen Sie Kontoauszüge und weiteren Schriftverkehr jederzeit und überall ab.
- ✓ Sparen Sie sich den Gang zum Kontoauszugsdrucker oder Portokosten.
- ✓ Automatische digitale Archivierung für zehn Jahre – kein Auszug kann verloren gehen.
- ✓ Nachhaltig und umweltschonend.

Jetzt veranlassen und profitieren!

www.volksbank-heilbronn.de

Volksbank Heilbronn

NEUER RED DEVILS-FANCLUB

Die „Fanatics“ unterstützen unser Team

Mit der Unterstützung des neuen Fanclubs „DEVILS Fanatics“ gehen die RED DEVILS Heilbronn in die neue Saison.

„Ziel der Fanatics ist es, bei den Heimkämpfen der RED DEVILS in der Römerhalle richtig für Stimmung zu sorgen und das Team zu unterstützen. Die Mitgliedschaft kostet nichts“, so Initiator und Fanclub-Gründer Markus Bertele.

Die Führungsriege und die Sportler der RED DEVILS begrüßen die Gründung des Fanclubs. Abteilungsleiter Jens Petzold: „Wir hatten schon länger darauf gehofft, dass jemand die Gründung eines Fanclubs in die Hand nimmt, um für mehr Stimmung in der Halle zu sorgen. Es freut uns, dass Markus hier jetzt aktiv geworden ist, und wir möchten alle Freunde der RED DEVILS ermutigen, sich ihm anzuschließen und den Fanatics beizutreten.“

Wenn ihr Fragen zu den Fanatics und ihrem Konzept habt oder euch gleich als Mitglied anmelden wollt, dann steht Markus Bertele unter **Telefon 0171 / 2743609** bzw. Mail an **markus.bertele@gmail.com** gerne zu eurer Verfügung.

Oder ihr folgt bei den Heimkämpfen der RED DEVILS einfach den Klängen der Trommel, stellt euch zu den Fanatics und feuert unsere Jungs lautstark mit an. Alles andere ergibt sich dann von selbst... ;-)

Volles Haus beim Bundesligadebut gegen Triberg: 850 Zuschauer waren in die Römerhalle gekommen.

RÜCKBLICK: ERFOLGREICHE ERSTE SAISON

Durchmarsch bis ins Viertelfinale

„Hätte mir vor der Saison jemand gesagt, dass wir an die Tür zum Halbfinale anklopfen würden, hätte ich ihn für verrückt erklärt" – treffender hätte RED DEVILS-Chef **Jens Petzold** die erste Bundesliga-Saison des Aufsteigers nicht zusammenfassen können. Das Debut in der höchsten Klasse des Deutschen Ringer-Bundes hatte nur wenige Tiefen, dafür aber viele Höhen. Wie zum Beispiel den 17. Dezember, als man vor eigenem Publikum im Viertelfinal-Heimkampf den späteren Deutschen Meister Burghausen mit 12:10 bezwingen konnte. Doch der Reihe nach...

Im Sommer 2017 war rund um die Römerhalle ein Knistern zu spüren. Der Saisonstart stand unmittelbar bevor. Neuzugang **Frank Stäbler** hatte seinen zweiten WM-Titel geholt, die RED DEVILS hatten nacheinander ihre iOS-App und ihr Online-Portal www.reddevils-netzwerk.de an den Start gebracht und Lidl und Kaufland wurden als Hauptsponsoren präsentiert. Es lag etwas in der Luft beim Bundesliga-Neuling.

Als der mit Spannung erwartete 3. September mit dem ersten Heimkampf gegen den SV Triberg unmittelbar vor der Tür stand, war die Nervosität bei den Verantwortlichen ins Unermessliche gestiegen. Würde sich die Marketing-Offensive der vergangenen Wochen auszahlen? Würden die Fans das Angebot annehmen? Und vor allem: Würde das Team den sportlichen Anforderungen an die Bundesliga gerecht werden?

Die Antwort: Ja, ja und ja!

Nach Öffnung der Pforten staunten die aufgeregten „Macher" nicht schlecht, als die Schlange vor der Römerhalle immer länger wurde und am Ende 850 Zuschauer – davon viele, die noch nie zuvor einen Ringkampf live gesehen hatten – in die Halle strömten. Auch sportlich wurde der 3. September ein Erfolg, denn die RED DEVILS ließen dem SV Triberg keine Chance, siegten mit 23:5 und katapultierten sich gleich an die Tabellenspitze der Bundesliga Südwest.

Ungleich schwerer wurde dann 13 Tage später der zweite Kampf, zu dem der Aufsteiger den Staffel-Favoriten TuS Adelhausen in der Römerhalle begrüßte. Auch diesmal waren wieder 700 Zuschauer gekommen, die miterleben mussten, wie ihre Mannschaft relativ schnell ins Hintertreffen geriet. Als die Gäste nach acht der zehn Kämpfe mit 10:6 führten, ahnte noch niemand, dass sich die Halle gleich in ein Tollhaus verwandeln und die RED DEVILS kurze Zeit später doch noch als Sieger die Matte verlassen würden.

Doch dann kam **Christian Maier**, der durch technische Überlegenheit gegen Stephan Brunner vier Punkte einsackte, zum 10:10 aus-

Jubel um Fabian Fritz (Mitte), nachdem dieser im letzten Kampf den 12:10-Sieg gegen Adelhausen perfekt gemacht hatte.

Ein Glücksfall für Baden-Württemberg
59 Millionen Euro jährlich für den Sport

Aus den Erträgen der Staatlichen Toto-Lotto GmbH Baden-Württemberg wird der Sport im Land unterstützt. Davon profitieren insbesondere unsere Sportvereine.

lotto-bw.de

LOTTO
Baden-Württemberg

glich und die Bürde des Gewinnen-Müssens an **Fabian Fritz** übertrug. Dieser lieferte sich mit seinem Kontrahenten Sascha Keller einen unglaublich spannenden und von hochkochenden Emotionen geprägten Schlagabtausch. 6:0, 6:4, 8:6, 10:8 – Fabian Fritz schien den Kampf unter Kontrolle zu haben, doch Keller fand immer wieder Mittel und Wege, um das Duell offen zu halten. Erst ein 2er kurz vor dem Ende brachte dann die Entscheidung für Fabian Fritz, der in der Folge von seinen jubelnd auf die Matte stürmenden Teamkollegen fast erdrückt worden wäre.

Der Aufsteiger besiegte den Favoriten 12:10 und machte sich mit diesem Sieg endgültig einen Namen in der Liga. Die RED DEVILS Heilbronn waren in der Bundesliga angekommen.

Dass die Bäume dennoch nicht in den Himmel wachsen würden, mussten die RED DEVILS dann aber im dritten Kampf der Saison erkennen, als man den ASV Mainz 88 in der Römerhalle empfing. Dieser zeigte sich bestens auf den „Emporkömmling" vorbereitet und brachte diesem mit 11:18 die erste Niederlage bei.

Dadurch ließ sich das Team von Trainer **Marcus Mackamul** jedoch nicht aus dem Konzept bringen. Mit vier Siegen in Folge setzte man sich in der Tabelle gemeinsam mit Mainz und Adelhausen deutlich von den anderen Vereinen ab und konnte mit breiter Brust in die Rückrundenkämpfe gegen diese beiden Teams gehen – zumal man mit Frank Stäbler und **Pascal Eisele** noch zwei Trümpfe im Ärmel hatte. Stäbler war bis zu diesem Zeitpunkt noch gar nicht für die RED DEVILS aktiv geworden, Eisele hatte nur beim Auswärtskampf in Triberg eine erste Duftmarke hinterlassen.

Doch die Pläne, mit dem Weltmeister und dem WM-Dritten in die beiden Auswärtskämpfe zu gehen, scheiterten. Stäbler musste wegen einer bakteriellen Infektion passen, Eisele hütete mit Grippe das Bett – und die Kämpfe in Adelhausen und Mainz gingen mit 6:14 und 13:17 verloren. Die RED DEVILS rutschten von Rang zwei auf den dritten Platz ab, den sie dann auch bis zum Ende der Hauptrunde innehatten.

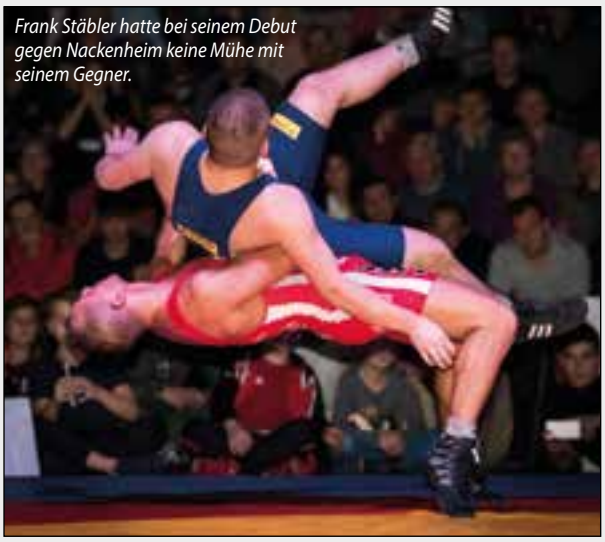
Frank Stäbler hatte bei seinem Debut gegen Nackenheim keine Mühe mit seinem Gegner.

Ausverkauft meldeten die RED DEVILS dann am 12. November. Nach vier Auswärtskämpfen in Folge strömten 900 Fans in die Halle, um live beim lange ersehnten Debut von Frank Stäbler gegen Nackenheim dabei zu sein. Während Pascal Eisele noch immer das Bett hüten musste, waren alle auf das Duell des Weltmeisters gegen den starken U23-Europameister Zoltan Levai gespannt.

Doch die Gäste machten den Heilbronner Ringsportfreunden einen Strich durch die Rechnung. Statt des erwarteten Ungarn trat der erst 17-jährige Bekir Demir in der Griechisch-Römisch-Klasse bis 75kg an, der gegen den Weltmeister keine Chance hatte.

Vor den Augen des Olympiasiegers von 1984, **Pasquale Passarelli**, brauchte Stäbler gerade mal 1:47 Minuten, um den Nachwuchsmann mit technischer Überlegenheit zu besiegen und

exner vavelidis

Zahnarztpraxis Exner Vavelidis

Dr. Ioannis Vavelidis

Frankenbacher Straße 47 | 74078 Heilbronn

Tel. +49 7131 - 22415 | Fax +49 7131 - 22416

praxis.exner-vavelidis@arcor.de

Mitglied der Deutschen Gesellschaft für Kieferorthopädie (DGKFO)

Europäische Gesellschaft für Ästhetische Zahnheilkunde (ESCD)

Zertifiziertes Mitglied der Deutschen Gesellschaft für Zahnkosmetik

Teamtransporte **Zuschauershuttle** **Flughafenshuttle**

MK KÜNZEL

POWER IN LOGISTIK

Daimlerstraße 69 | 74211 Leingarten | Tel. 07131 / 39 53 856 | kuenzel-matthias@web.de

Limousinenservice **VIP-Transport** **Personaldienstleistungen**

Stefan Kehrer (rechts) war der Dauerbrenner der Saison 2017/18. Er bestritt als einziger Ringer alle 16 RED DEVILS-Kämpfe .

vier Punkte zum 23:7-Sieg gegen Nackenheim beizusteuern.

Mit einem 24:5 gegen Freiburg schlossen die RED DEVILS die Hauptrunde am 25. November ab. Direkt im Anschluss fand im saarländischen Köllerbach die Auslosung der ersten Play-off-Runde statt, die dem Dritten der Südwest-Staffel den SV Siegfried Hallbergmoos als Gegner bescherte.

Pasquale Passarelli, Olympiasieger von 1984

In unmittelbarer Nähe des Münchener Flughafens ebnete ein 17:12-Auswärtssieg den Weg ins Viertelfinale, für das sich die RED DEVILS dann mit einem 15:11 im Rückkampf zuhause qualifizieren konnten.

In der nächsten Runde wartete mit dem SV Wacker Burghausen der denkbar schwerste Brocken unter den verbleibenden acht Mannschaften.

Um dem erwarteten Zuschaueransturm gerecht zu werden und niemanden mit dem Argument „Ausverkauft" nach Hause schicken zu müssen, erwirkten die RED DEVILS bei der Stadt Heilbronn sowie der Feuerwehr eine Sondergenehmigung, um das Fassungsvermögen der Römerhalle von 900 auf 1.200 zu erweitern. Dies erwies sich als guter Schachzug, denn beim Viertelfinal Hinkampf gegen Burghausen konnte man mit 1.100 tatsächlich einen neuen Zuschauerrekord aufstellen.

Keiner dieser 1.100 Zuschauer bereute sein Kommen, denn die RED DEVILS zündeten gegen die favorisierten Oberbayern ein wahres Feuerwerk! **Eduard Popp**, **Erik Torba**, **Stefan Kehrer**, **Recep Topal** und Frank Stäbler sorgten in den ersten fünf Kämpfen für eine unglaubliche 11:0-Pausenführung – die Halle stand Kopf. „Das wird trotzdem noch ganz eng", prophezeiten einige Experten in der Pause und ernteten dafür fast ungläubige Blicke. Doch sie sollten recht behalten, denn am Ende stand ein hauchdünner 12:10-Sieg zu Buche.

Wer jedoch darauf gehofft hatte, dass sich die RED DEVILS am 23. Dezember im Rückkampf den Halbfinaleinzug unter den Weihnachtsbaum legen würden, musste sich eines besseren belehren lassen. Trainer Marcus Mackamul war zum Improvisieren gezwungen. **Valentin Lupu**, **Cornel Predoiu**, **Julian Meyer** und **Zaur Efendiev** hatten von Haus

Auf großes Interesse stießen nach den Heimkämpfen die öffentlichen Pressekonferenzen, bei denen beide Trainer sowie einer der RED DEVILS-Ringer das Kampfgeschehen analysierten.

WIR SIND IHR PARTNER FÜR GEWERBEIMMOBILIEN IN DER REGION HEILBRONN-FRANKEN

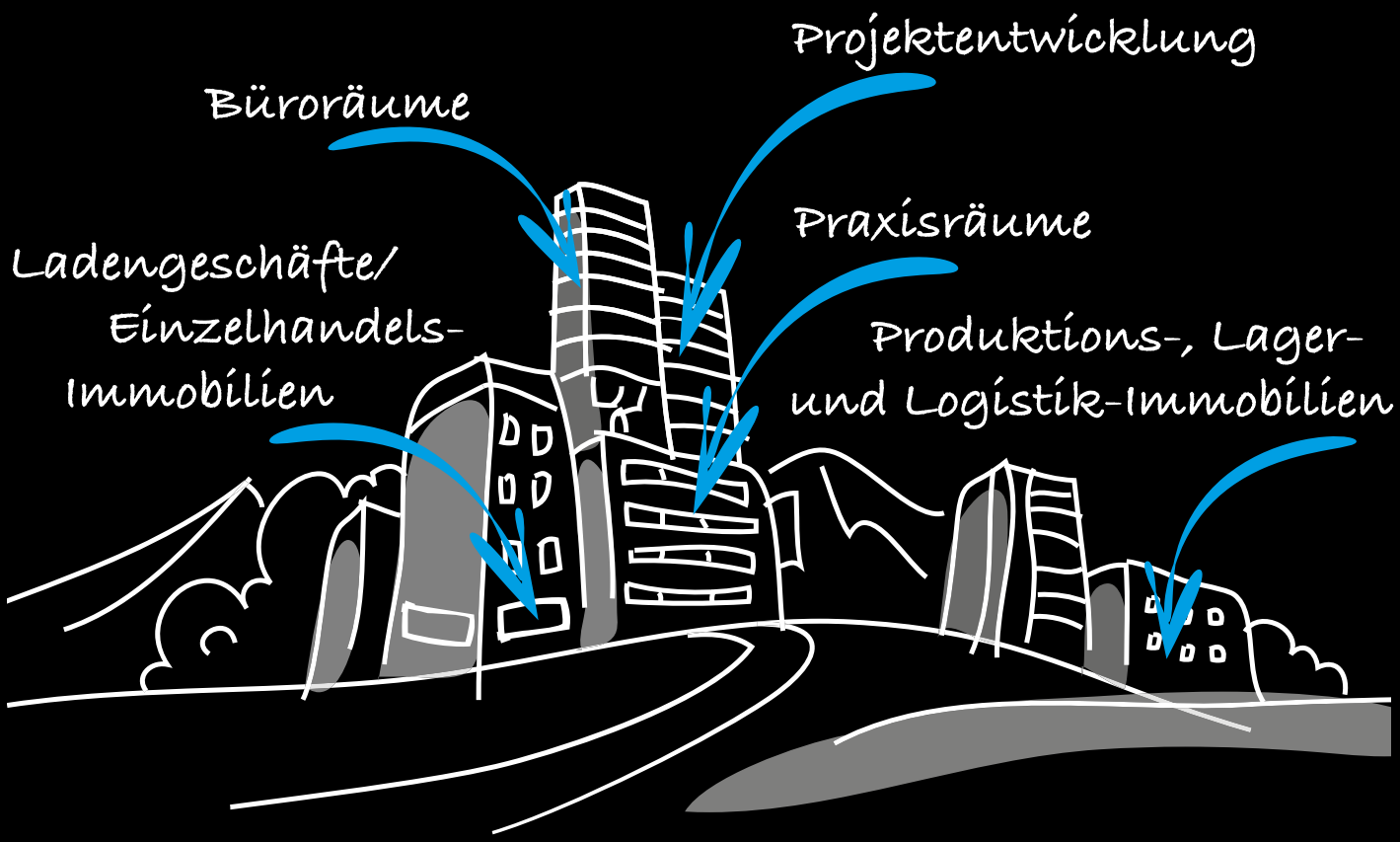

MÜLLER & BUCHER

www.mueller-bucher.de

Müller & Bucher Immobilien-Treuhand GmbH | Moltkestraße 10 | 74072 Heilbronn | T 07131 7878-0 | F 07131 7878-78
info@mueller-bucher.de | www.mueller-bucher.de

aus schon verletzt gefehlt, Recep Topal holte an diesem Tag bei den Türkischen Meisterschaften den Titel, und der Russe **Azamat Kabisov** bekam trotz intensiver Bemühungen kein Visum. Deshalb musste der gerade 16 Jahre alt gewordene Nachwuchsringer **Konstantin Schmidt** gegen den Vize-Europameister von 2009, Mariusz Los antreten. Publikumsliebling Christian Fetzer stellte sich einmal mehr in den Dienst des Teams und ging stilartfremd im Freistil auf die Matte.

Während die Fans zuhause auf eine Überraschung gehofft hatten, war man sich im Bus auf der Fahrt an die österreichische Grenze bewusst, dass es einem Wunder gleichkommen würde, wenn man unter diesen Voraussetzungen den Vorsprung würde verteidigen können.

Am Ende unterlagen die RED DEVILS vor 1.500 Zuschauern im Hexenkessel von Burghausen dem späteren Deutschen Meister deutlich mit 5:17, doch sie konnten erhobenen Hauptes die Fahrt nach Hause antreten. Sie hatten in ihrer ersten Bundesliga-Saison sportlich das Bestmögliche erreicht.

14 Kämpfe, 12 Siege – Taimuraz Friev hatte nach Frank Stäbler die beste Saison-Bilanz im Team.

„Allein am Zuschauerzuspruch mit rund 800 Fans im Schnitt haben wir gesehen, dass die Entscheidung, den quasi geschenkten Bundesliga-Aufstieg wahrzunehmen, richtig war", sagte Abteilungsleiter Jens Petzold nach dem Ausscheiden. „Durch die Fans, vor allem aber auch durch die zahlreichen ehrenamtlichen Helfer und die Unterstützung unserer Sponsoren haben wir es innerhalb kürzester Zeit geschafft, zu einem Aushängeschild des Heilbronner Sports zu werden. Man könnte meinen, Heilbronn hätte geradezu auf einen Bundesligisten gewartet, der Spitzensport bietet und sich entsprechend präsentiert."

Eduard Popp legte mit einem 5:1-Punktsieg gegen seinen Nationalmannschaftskollegen Ramsin Azizsir den Grundstein für den Heimsieg gegen den SV Wacker Burghausen.

Auch der Profiliga DRL (Deutsche Ringer-Liga) war nicht entgangen, dass die RED DEVILS einen relativ guten Job machen und sich entsprechend präsentieren. Jens Petzold: „Wir haben den einen oder anderen Anruf von der DRL bekommen mit der Frage, ob wir nicht dort einsteigen wollen. Aber auch wenn wir so manche Entscheidung des Deutschen Ringer-Bundes nicht wirklich nachvollziehen können, sehen wir aktuell keinen Anlass, von der DRB-Bundesliga in die DRL zu wechseln. Wir sind gerade erst in der Bundesliga angekommen und wollen uns hier weiter etablieren."

1.100 Zuschauer beim Viertelfinal-Heimkampf gegen Burghausen.

RIEDEL
Fenster, Glas & Türen

AUCH **#KNACKNIX** RINGT MIT DEN EINBRUCH-GESCHÜTZTEN **TÜREN** UND **FENSTERN** VON **RIEDEL**

MEISTER brauchen MEISTER.
Wir sind Partner der RedDevils!

Marco Rettstatt — Petra Rettstatt — Eduard Popp — Steffen Rettstatt

RIEDEL GmbH | Fenster, Glas & Türen
Glockenstr. 21 | 74080 Heilbronn-Böckingen
Tel.: 07131 / 38 10 35 | Fax: 07131- 38 10-37
www.riedel-fensterbau.de

/riedel.fensterbau
/+RIEDELFensterbauHeilbronn
Riedel Fensterbau

RÜCKBLICK 2017/18
Ergebnisse und Tabellen

BUNDESLIGA-HAUPTRUNDE

RED DEVILS Heilbronn	– SV Triberg	23:5
RED DEVILS Heilbronn	– TuS Adelhausen	12:10
RED DEVILS Heilbronn	– ASV Mainz 88	11:18
SV A. Nackenheim	– **RED DEVILS Heilbronn**	11:18
RED DEVILS Heilbronn	– ASV Urloffen	27:5
RKG Freiburg 2000	– **RED DEVILS Heilbronn**	11:16
SV Triberg	– **RED DEVILS Heilbronn**	10:12
TuS Adelhausen	– **RED DEVILS Heilbronn**	14:6
ASV Mainz 88	– **RED DEVILS Heilbronn**	17:13
RED DEVILS Heilbronn	– SV A. Nackenheim	23:7
ASV Urloffen	– **RED DEVILS Heilbronn**	9:15
RED DEVILS Heilbronn	– RKG Freiburg 2000	24:5

PLAYOFF-ACHTELFINALE

SV Hallbergmoos	– **RED DEVILS Heilbronn**	12:17
RED DEVILS Heilbronn	– SV Hallbergmoos	15:11

PLAYOFF-VIERTELFINALE

RED DEVILS Heilbronn	– SV Wacker Burghausen	12:10
SV Wacker Burghausen	– **RED DEVILS Heilbronn**	17:5

BUNDESLIGA SÜDWEST – ABSCHLUSSTABELLE

	Kämpfe	Wertungsp.	Diff.	Punkte
1. ASV Mainz 88	12	243:116	127	22:2
2. TuS Adelhausen	12	219:121	98	19:5
3. RED DEVILS Heilbronn	**12**	**200:122**	**78**	**18:6**
4. SV Triberg	12	159:171	-12	10:14
5. SV A. Nackenheim	12	176:211	-35	10:14
6. RKG Freiburg 2000	12	106:228	-122	5:19
7. ASV Urloffen	12	105:239	-134	0:24

PLAYOFF-HALBFINALE

SV Wacker Burghausen	– ASV Mainz 88	10:14
ASV Mainz 88	– SV Wacker Burghausen	11:18
TuS Adelhausen	– KSV Köllerbach	20:11
KSV Köllerbach	– TuS Adelhausen	17:7

PLAYOFF-FINALE

SV Wacker Burghausen	– KSV Köllerbach	18:6
KSV Köllerbach	– SV Wacker Burghausen	14:12

DEUTSCHER MEISTER

SV Wacker Burghausen

CLASS
SUPERMARKT
Fuchshalde 4
74172 Neckarsulm-Obereisesheim
07132 - 16090 84
07132 - 16090 85

SER
...MEHR BEWEGEN

SER Sanierung im
Erd- und Rückbau GmbH
Austraße 167
74076 Heilbronn

Telefon 07131 59 490 0
Telefax 07131 59 490 990

info@ser-gmbh.net
www.ser-gmbh.net

RUZ Mineralik GmbH
Austraße 167
74076 Heilbronn

Telefon 07131 59 490 850
Telefax 07131 59 490 991

info@ruz-mineralik.net
www.ruz-mineralik.net

RUZ
...MEHR BEWEGEN

SER und RUZ Mineralik – MEHR BEWEGEN

Wir sind eine mittelständische Unternehmensgruppe in der Rückbau- und Recyclingbranche mit Standorten in Heilbronn und Karlsruhe. Mit einem hochkompetenten und engagierten Team sowie neuester technischer Ausstattung realisieren wir Projekte im gesamten Bundesgebiet.

RÜCKBLICK 2017/18
Scorerliste

Name	K	S	PS	TÜ	SS	KL	AS	S/K	P +	P -	P+/-	**P/K**	W +	W -	W+/-	WP/K
Azamat Kabisov	1	1	0	1	0	0	0	1,00	4	0	4	**4,00**	16	0	16	16,00
Frank Stäbler	7	7	5	1	1	0	0	1,00	20	0	20	**2,86**	55	2	53	7,86
Taimuraz Friev	14	12	6	4	1	0	1	0,86	36	6	30	**2,57**	139	47	92	9,93
Recep Topal	9	7	3	4	0	0	0	0,78	23	6	17	**2,56**	91	17	74	10,11
Eduard Popp	8	7	5	1	1	0	0	0,88	18	1	17	**2,25**	51	7	44	6,38
Levan Metreveli	12	8	5	3	0	0	0	0,67	23	9	14	**1,92**	87	44	43	7,25
Pascal Eisele	5	4	3	1	0	0	0	0,80	8	2	6	**1,60**	33	17	16	6,60
Fabian Fritz	12	7	5	0	2	0	0	0,58	18	17	1	**1,50**	66	79	-13	5,50
Julian Meyer	4	2	1	1	0	0	0	0,50	6	5	1	**1,50**	24	21	3	6,00
Etka Sever	7	4	4	0	0	0	0	0,57	10	5	5	**1,43**	35	19	16	5,00
Konstantin Schmidt	3	1	0	0	0	1	0	0,33	4	8	-4	**1,33**	0	30	-30	0,00
Valentin Lupu	9	3	1	1	0	1	0	0,33	11	16	-5	**1,22**	49	76	-27	5,44
Christian Fetzer	14	7	5	0	2	0	0	0,50	17	14	3	**1,21**	65	55	10	4,64
Sandro Aminashvili	2	2	2	0	0	0	0	1,00	2	0	2	**1,00**	6	3	3	3,00
Erik Torba	3	2	2	0	0	0	0	0,67	3	1	2	**1,00**	12	8	4	4,00
Zaur Efendiev	2	1	1	0	0	0	0	0,50	2	4	-2	**1,00**	10	21	-11	5,00
Bogdan Eismont	7	3	2	0	1	0	0	0,43	7	12	-5	**1,00**	22	61	-39	3,14
Christian Maier	13	4	1	2	1	0	0	0,31	13	28	-15	**1,00**	58	105	-47	4,46
Stefan Kehrer	16	7	6	1	0	0	0	0,44	15	14	1	**0,94**	87	78	9	5,44
Aurelian Leciu	6	3	3	0	0	0	0	0,50	5	11	-6	**0,83**	15	48	-33	2,50
Cornel Predoiu	5	1	0	1	0	0	0	0,20	4	9	-5	**0,80**	24	38	-14	4,80
	159	93	61	21	9	2	1	0,58	249	168	81	1,57	945	776	169	5,94

K = Kämpfe

S = Siege **PS** = Punktsiege **TÜ** = Techn. Überlegenheit **SS** = Schultersieg **KL** = kampfloser Sieg **AS** = Sieg durch Aufgabe **S/K** = Siege pro Kampf

P+ = gewonnene Punkte **P-** = abgegebene Punkte **P+/-** = Punkte-Differenz **P/K** = **durchschn. Punkte pro Kampf**

W+ = gewonnene Wertungspunkte **W-** = abgegebene Wertungsp. **W+/-** = Wertungsp.-Differenz **WP/K** = durchschn. Wertungsp. pro Kampf

BB Fliesen und Raumdesign UG

Mein Name ist Boris Brkic und ich bin Geschäftsführer von BB Fliesen und Raumdesign. Im Jahre 2009 entstand mein Unternehmen, welches sich zu einem professionellen Fliesenfachbetrieb entwickelte.

Mit unserem Standort in Beilstein sowie mit unserem Wissen um Ausstattung, Material und Pflege, bieten wir Ihnen die Möglichkeit sich auf einer Ausstellungsfläche von 100 m² inspirieren zu lassen.

Mein Ziel: Meinen Kunden mit Kreativität, Stil und individuellen Gestaltungsideen ein kompetenter, zuverlässiger und vertrauensvoller Geschäftspartner zu sein.

BB Fliesen und Raumdesign UG

Hauptstraße 30 - 32
71717 Beilstein

Telefon: 07062 - 239739
Telefax: 07062 - 239982
E-Mail: info@fliesen-raumdesign.de
www.fliesen-raumdesign.de

Geschäftsführer: Boris Brkic

Sie haben den Raum, den Traum und wir die Fliese

WELTMEISTER FRANK STÄBLER:
Ein Leben im Fokus der Öffentlichkeit

Wenn Weltmeister Frank Stäbler für die RED DEVILS Heilbronn auf die Matte geht, weht ein Hauch von Glamour durch die Halle. Wo auch immer er hinkommt, wird er von Autogramm- und Selfiejägern umlagert. Spätestens seit der 29-Jährige 2016 an der Reality Show „Promi Big Brother" teilgenommen hat, wird er auch abseits der Ringerhallen überall erkannt. Doch macht es wirklich immer Spaß im Fokus der Öffentlichkeit zu stehen? Wir haben mit Frank Stäbler über den Werdegang vom jungen „Franky" aus Musberg zum gereiften PR-Profi und über den Umgang mit dem plötzlichen Promi-Status gesprochen.

Frank, nach deinen Kämpfen wirst du regelmäßig von Kindern umringt und gibst massig Autogramme, machst Selfies und sprichst geduldig mit Sponsoren und Presseleuten. Nervt das nicht irgendwann mal?

Frank Stäbler: Nerven würde ich jetzt nicht sagen, aber es ist natürlich schon anstrengend. Aber ich freue mich immer, wenn so viele Fans und vor allem Kinder kommen und ich ihnen eine Freude machen kann. Wenn es geht, nehme ich mir da gerne die Zeit, auch wenn ich eigentlich kaputt bin und keine Lust habe. Aber es ist so einfach, jemanden glücklich zu machen – und es ist eben ein Teil des Jobs.

Wie hat sich das bei dir eigentlich entwickelt mit dem Promi-Status? Im Fußball ist das ja noch halbwegs nachvollziehbar, aber für eine Randsportart wie das Ringen ist es eher ungewöhlich...

Frank Stäbler: Das war bei mir ein schleichender Prozess über viele Jahre. Der Umgang mit den Medien hat 2012 bei den Olympischen Spielen in London begonnen. Da stand man als Athlet plötzlich im Fokus der Welt und musste viele Interviews geben. Mit meinem ersten Weltmeistertitel 2015 in Vegas brach dann ein wahrer Ansturm über mich herein, der nur noch durch das Zwischenschalten eines professionellen Managements bewältigt werden konnte. Der Promi-Status, wie du es nennst, kam dann mit „Big Brother". Da haben mich viele Millionen Menschen zwei Wochen lang täglich im Fernsehen gesehen. Und dann hat der zweite WM-Titel im letzten Sommer noch sein Übriges dazu getan.

Und nachdem du aus dem „Big Brother"-Haus herausgewählt wurdest, ging es auch für dich richtig los, oder?

Frank Stäbler: Die zwei Wochen nach Big Brother waren heftig. Ich wurde plötzlich überall erkannt, alle wollten Autogramme und Selfies, überall um mich rum waren Kameras. Am Krassesten war es dann, als wir nach der Meisterschaft mit Weingarten auf Malle waren. Am Ballermann war ich der Star, dort war genau das Publikum, das vorher „Big Brother" geschaut hat. Ich konnte keine fünf Meter gehen ohne dass ich fotografiert wurde. Die Leute haben gar nicht verstanden, dass ich nur als Touri dort war und die große Bühne gar nicht wollte. Das war dann auch mir fast zu viel.

Warst du schon immer der extrovertierte „Showman", der sich in der Öffentlichkeit so gut wie kaum ein anderer zu präsentieren weiß und um eine schlagfertige und humorige Antwort nie verlegen ist...

Frank Stäbler: Nein, ich war eigentlich nie der Typ für die Öffentlichkeit. Bis vor sechs, sieben Jahren hatte ich große Schwierigkeiten vor anderen zu sprechen. Noch in der Berufschule habe ich mich schwer damit getan, vor der Klasse etwas vorzulesen. Das war der blanke Horror für mich.

Fototermin mit RED DEVILS-Partnern im VIP-Raum.

Wie kam dann die Wandlung zum PR-Profi?

Frank Stäbler: Das Selbstvertrauen kam mit dem Erfolg. Mein persönlicher Durchbruch war 2012, als ich Europameister wurde. Ich habe mich selbst gefragt, wovor ich jetzt noch Angst haben sollte, und da habe ich beschlossen mich zu öffnen. Anfangs dachte ich noch, dass ich ein Rhetorik-Training brauche, um professioneller aufzutreten. Aber mein Manager Jens Zimmermann und meine Familie haben mir davon abgeraten und gesagt, ich solle lieber authentisch bleiben. Heute stelle ich mich vor 2.000 Führungskräfte von Unternehmen und mache Managementseminare – und das bin alles zu hundert Prozent ich selbst. Darauf bin ich stolz!

Dass du so authentisch bist, schätzen auch deine Fans...

Frank Stäbler: Genau. Ich sehe mich als Botschafter des Ringersports in Deutschland und versuche dieser Rolle gerecht zu werden. Die Tatsache, dass ich auf Facebook und in Instagram fast 30.000 Fans habe, zeigt mir, dass das Interesse da ist, unseren Sport auf das nächste Level zu hieven. Und sie wissen und schätzen es, dass alles, was ich dort poste, authentisch ist und von mir selbst kommt.

Das Interview mit Frank Stäbler erschien in Ausgabe 7 des Magazins „sportheilbronn" vom Stadtverband für Sport Heilbronn.

Kaum einer weiß sich so gut in Szene zu setzen wie er: Frank Stäbler posiert nach seinem Titelgewinn bei der Weltmeisterschaft 2018 in Paris mit seinem WM-Gürtel vor dem Eiffelturm. Foto: Jens Körner

Alle Führerscheinklassen - 5x im Kreis Heilbronn

3x täglich Theorieunterricht - Theorie Intensivkurs in 7 Tagen
Intensivkurse und Ferienkurse für die Klassen A + A1 + B + BE + M + Mofa
Einstieg bei allen Kursen jederzeit möglich!
Aufbauseminar für Fahranfänger - MPU - Punkteabbau uvm.
TOP Ausbildungskonzept mit modernsten digitalen Medien und Simulator-Fahrstunden

Heilbronn, Bismarckstraße 9
Heilbronn, Frankenbacherstraße 44
Obersulm, Raiffeisenstraße 40
Brackenheim, Theodor-Heuss-Straße 10
Öhringen, Haller Straße 7

Tel.: 07131 / 962256
www.academy-sgh.de
Email: info@academy-sgh.de
Facebook: ACADEMY FAHRSCHULE SGH HN

EXKLUSIV FÜR ALLE iOS-GERÄTE
Die App der RED DEVILS Heilbronn

Mit der RED DEVILS-App für iPhone und iPad-Geräte könnt ihr euch alle wichtigen Informationen zur ersten und zweiten Mannschaft anzeigen lassen:

- Aktuelle News in der HOME-Ansicht
- Aktueller Teamkader der ersten und zweiten Mannschaft mit detaillierten Informationen über die jeweiligen Ringer.
- Termine der ersten und zweiten Mannschaft inklusive Speicherung im Kalender und Navigationsfunktion mit der Karten-App von Apple. Die Termine können über den Teilen-Button auch versendet werden.
- Videos von den Heimkämpfen der 1. Mannschaft
- Tabelle der 1. und 2. Mannschaft über www.liga-db.de
- Informationen über die Trainingszeiten
- Informationen über die Funktionäre der RED DEVILS Heilbronn
- Informationen zu unseren Sponsoren und Partnern über unser Partnerportal www.reddevils-netzwerk.de
- Dokumente zu Richtlinien und Regeln der Ringer-Bundesliga
- Verfügbar in den Sprachen Deutsch, Englisch, Türkisch und Russisch

Wir bedanken uns herzlich bei unserem Technischen Leiter Berkant Dursun, der die RED DEVILS-App ehrenamtlich für uns programmiert und dafür viele Stunden seiner Freizeit investiert hat. Vielen Dank dafür, Berkant!

Wenn Ihr Fragen und Anregungen zur RED DEVILS-App habt, könnt ihr Berkant Dursun gerne per Email an info@reddevilsapp.de kontaktieren.

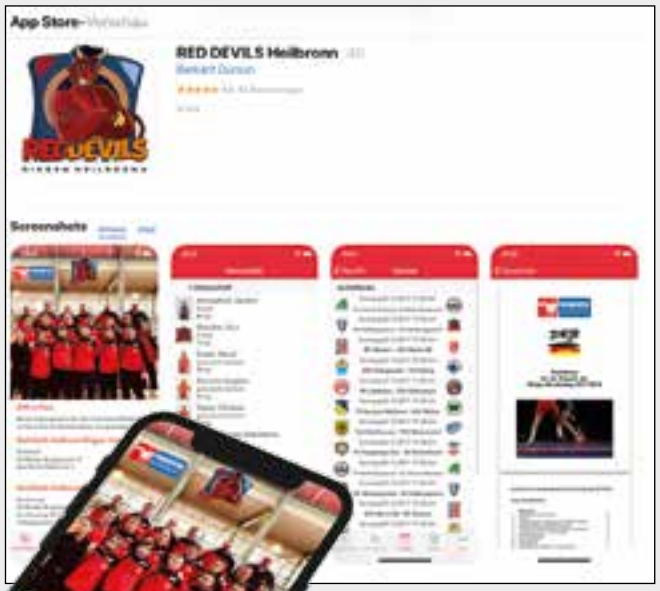

Android-Programmierer gesucht!

Damit auch die Nutzer von Android-Geräten schon bald auf eine RED DEVILS-App zugreifen können, suchen wir immer noch einen Android-Programmierer, der uns – ebenfalls ehrenamtlich – eine Android-Version der App programmieren kann. Interesse? Dann schick eine Mail an marketing@reddevils-heilbronn.de

Laden im App Store

https://itunes.apple.com/de/app/red-devils-heilbronn/id1245782352?mt=8

GREBE
GERÜSTBAU
MIET-BEI-GREBE

Andreas Grebe

Im Brühl 56
74348 Lauffen am Neckar

Telefon: 07133 - 4261
eMail: info@geruestbau-grebe.de
www.geruestbaugrebe.de

GUTÖHRLE STEUERBERATUNG

GESTALTEN OPTIMIEREN LÖSEN

Steuerberatung
Jahresabschluss
Finanzbuchhaltung
Lohnbuchhaltung
Unternehmensnachfolge
Zweitberatung

Ihr Steuerberater für Unternehmen und Privatpersonen

Dipl.-Finanzwirt (FH) Achim Gutöhrle, Steuerberater
Lise-Meitner-Straße 6 (QBIG 1), 74074 Heilbronn, Tel. 07131/9654594
mail@gutoehrle-stb.de, www.gutoehrle-stb.de

Unser Service für Sie:

- TÜV / AU
- PKW / KRAD
- Inspektionen
- Motordiagnose
- Batterien
- Reifen
- Fahrzeug-aufbereitung und -pflege

Markus Heibl GmbH
Freie KFZ-Werkstatt und Waschstraße
Reinerstraße 15/1
74080 Heilbronn
Tel.: 07131 - 41805
info@heibl-gmbh.de

PUBLIKUMSLIEBLING CHRISTIAN FETZER:
„Identifiziere mich voll mit den Red Devils“

Christian Fetzer ist während seiner Karriere als Ringer weit herumgekommen und ist in der Szene vernetzt wie kaum ein anderer. Seit 2017 steht der Vize-Europameister von 2005 in Diensten der RED DEVILS Heilbronn, bei denen er sich nicht nur auf Anhieb zum Publikumsliebling entwickelt hat, sondern durch seine vielen Kontakte auch zum wertvollen Tippgeber im Hintergrund. Wir möchten den Fans der RED DEVILS den 34-Jährigen etwas näher vorstellen und haben uns während des Trainingslagers in Obereisesheim mit ihm unterhalten.

Christian, du hast während deiner Laufbahn einige Vereine erlebt. Uns interessiert eines brennend: Wie schneiden die RED DEVILS im Vergleich mit anderen Vereinen bei dir ab?

Christian Fetzer: Im Gegensatz zu vielen anderen Vereinen sind die RED DEVILS nach außen hin sehr professionell aufgestellt. Dafür, dass sie quasi von einem Moment auf den anderen von der dritten in die erste Liga gespült wurden, haben sie nahezu alles perfekt gelöst. Es gibt natürlich noch ein paar Stellschrauben, aber die Verantwortlichen sind sich bewusst, an welchen Rädchen sie noch drehen müssen. Im letzten Jahr hatten wir in der Römerhalle auch weit mehr Zuschauer als die meisten anderen Bundesligavereine. Dies sollte sich jedoch noch steigern und vor allem der Fansupport während der Kämpfe könnte noch anziehen und lauter werden – aber dafür wurde ja jetzt der Fanclub gegründet.

Wie erklärst du dir, dass dich sowohl die Zuschauer als teilweise auch die Presse zum Publikumsliebling ernannt haben?

Christian Fetzer: Ich würde mich jetzt nicht unbedingt als Showman bezeichnen, aber es gehört für mich einfach dazu, den Leuten etwas zu bieten und immer das Beste zu geben. Und wenn die Zuschauer bei meinen Kämpfen Stimmung machen und ich merke, dass sie mich mögen, dann motiviert mich das unheimlich. Da kann es dann schon mal vorkommen, dass ich nach gewonnenem Kampf einen Salto schlage. Nein, aber Spaß beiseite: Ich identifiziere mich voll und ganz mit den RED DEVILS und den Fans und habe hier alle schnell ins Herz geschlossen. Das ist jetzt auch nicht nur so daher gesagt. In meiner Vita stehen zwar einige Vereine, aber ich bin kein Wandervogel, der mal hier ringt und mal da Show macht. Meist waren die Wechsel den Umständen geschuldet – zweimal hat sich ein Verein aus finanziellen Gründen aus der Bundesliga zurückgezogen, einmal ging es in die DRL und dann passte es nicht mehr. Wenn bei den RED DEVILS alles in geordneten Bahnen bleibt, kann ich mir aber in jedem Fall vorstellen, meine Bundesliga-Karriere hier zu beenden. Aber daran denke ich noch nicht und hoffe noch viele gute Kämpfe mit ein bisschen Show zu bieten.

Du stehst bei den RED DEVILS ja nicht nur auf der Matte, sondern ziehst auch im Hintergrund die eine oder andere Strippe. Wird man dich über kurz oder lang im Management wiederfinden?

Christian Fetzer: Also in erster Linie bin ich Ringer. In dem Alter jetzt plant man aber natürlich nicht mehr auf drei oder vier Jahre hinaus, sondern schaut von Saison zu Saison. Ich fühle mich noch fit und will mit den RED DEVILS noch möglichst viel erreichen. Wenn es dann mal in Richtung Karriereende geht, bin ich aber gerne für Gespräche in diese Richtung offen.

Was ist das genau, was du jetzt schon im Hintergrund machst?

Christian Fetzer: Nun, ich bin in der Szene recht gut vernetzt und habe den Verantwortlichen einige Kontakte gebracht, nachdem das anfangs ja fast alles Neuland für sie war. So habe ich z.B. die Transfers meiner Freunde Levan Metreveli und Taimuraz Friev eingefädelt, genauso wie ich dieses Jahr meinen Freund Dustin Scherf und die beiden neuen Rumänen von den RED DEVILS überzeugen konnte. Da ich ja sonst nichts zu tun habe *(lacht)* bekommt man dadurch natürlich dann die eine oder andere Zusatzaufgabe aufs Auge gedrückt – zum Beispiel übernehme ich des Öfteren Flugbuchungen für diese Jungs, damit sie rechtzeitig zu den Kämpfen hier sind. Das mache ich aber gerne, denn ich weiß ja, dass das alles nur in Teamarbeit geht und nicht alles auf den Schultern zweier Personen lasten kann.

Bei der Ausrüstung und den Trikots hattest du auch die Finger mit im Spiel...

Christian Fetzer: Genau. Ich betreibe gemeinsam mit meinem Kollegen Jens Swyter, welcher auch Inhaber ist, den Online-Shop www.wrestler-sport.de, und darüber haben wir unter anderem die Bestellung und das Bedrucken der Trikots abgewickelt.

Neben dem Ringen und dem Online-Shop hast du aber auch noch einen „normalen“ Beruf. Womit verdienst du da deine Brötchen?

Christian Fetzer: Ich arbeite in Vollzeit beim Landratsamt Ostalbkreis in Aalen und bin dort in der Sachbearbeitung und als Ermittlungsdienst tätig. Dort gehört es zu meinen Aufgaben, Speditionen in Sachen Einhaltung der Sozialvorschriften für das Fahrpersonal zu kontrollieren, Tempo- u. Rotlichtverstöße zu ermitteln, Verstöße gegen das Schulgesetz zu bearbeiten usw.

Bei den Bundesliga-Teams ist es ja so, dass die Athleten am Wochenende aus allen Himmelsrichtungen zusammenkommen und sich zum Kampf treffen, während der Woche aber jeder für sich trainiert. Wie bereitest du dich auf die Bundesliga-Kämpfe vor?

Christian Fetzer: Durch Fulltime-Job usw. ist es nicht möglich mehrmals pro Woche nach Heilbronn zum Training zu kommen, hier wäre der Aufwand zu groß und auch die Trainingskonstellation ist für mich an anderen Orten einfach besser. Über die letzten Jahre hat sich eine Trainingsgruppe mit einigen Ringern gebildet, die alle ungefähr meine Gewichtsklasse haben. Mit den Jungs treffe ich mich jeden Tag woanders zum Training. Mal bei mir in Aalen, mal in Fellbach, in Ebersbach, Herbrechtingen oder Heilbronn. Es ist auch ein Trainer vor Ort. Und für den Notfall habe ich vorgesorgt, denn ich habe im letzten Jahr meine Trainer-A-Lizenz gemacht...

Was ist der Tipp des Routiniers für das Abschneiden der RED DEVILS 2018/19?

Christian Fetzer: Ich möchte im Januar noch kämpfen... ;-)

FRANK+RUTH
Elektrotechnik

POWER MIT DAUER! SEIT 1926.

- Elektro-, Industrie- und Steuerungstechnik
- Beleuchtungs- und Lichtregelanlagen
- Elektrospeicherheizungs- und Warmwasseranlagen
- Satelliten- und Kabelfernsehen
- Telefonanlagen & Video-/Haussprechanlagen
- Gebäudesystemtechnik KNX/LCN
- Wärmepumpen
- Klimatechnik
- Sicherheitstechnik
- EDV-Netzwerktechnik
- Soundsysteme
- Photovoltaik

Frank+Ruth GmbH & Co. KG

Böckinger Str. 35 ◆ 74078 Heilbronn ◆ Tel.: **07131-21052**

info@frank-ruth.de ◆ **www.frank-ruth.de**

KONSTANTIN SCHMIDT
GRIECHISCH-RÖMISCH / FREISTIL

57 kg

Kurz vor seinem 16. Geburtstag feierte Konstantin Schmidt Ende November 2017 sein Bundesliga-Debut für die RED DEVILS Heilbronn. Durch die Verletzungen von Valentin Lupu und Cornel Predoiu wurde das Neckargartacher Eigengewächs kurzfristig ins kalte Wasser geworfen – und konnte wegen Nichtantretens seines Freiburger Gegners gleich einen Sieg für seine persönliche Statistik verbuchen. Seine Auftritte gegen Hallbergmoos und Burghausen waren erwartungsgemäß kurz, doch konnte er vor allem im Kampf gegen den EM-Zweiten von 2009, Mariusz Los, wichtige Erfahrungen sammeln.

Bei den Württembergischen A-Jugend-Meisterschaften 2018 belegte Konstantin Schmidt den vierten Platz.

NICO BREISCHAFT
GRIECHISCH-RÖMISCH / FREISTIL

57 kg

Mit Nico Breischaft erhält in der Saison 2018/19 ein weiteres Eigengewächs die Chance, bei den RED DEVILS Bundesligaluft zu schnuppern. Mit seinem großen Trainingsfleiß entwickelte sich der 15-jährige Mechatroniker-Azubi in der Saison 2017/18 zu einer wichtigen Stütze der zweiten Mannschaft, mit der er den Aufstieg aus der Bezirksklasse feierte.

Bei den Deutschen A-Jugend-Meisterschaften 2018 belegte Nico Breischaft den 13. Platz und er wurde Fünfter bei den Württembergischen A-Jugend-Meisterschaften – wie schon im Vorjahr bei der B-Jugend. 2017 landete er bei den Deutschen B-Jugend-Meisterschaften auf Platz 11.

FLORIN TITA
GRIECHISCH-RÖMISCH

57/61 kg

Noch ist Greco-Leichtgewicht Florin Tita ein unbeschriebenes Blatt in der Bundesliga – doch das kann sich in dieser Saison schnell ändern. Der 20-jährige Neuzugang aus Rumänien, der für die Gewichtsklassen 57 und 61 Kilogramm eingeplant ist, hatte bei seinem Wechsel zu den RED DEVILS im April als bislang größten Erfolg noch die Balkanmeisterschaft der Junioren aus dem Jahr 2016 in seiner Vita stehen, hatte aber im Seniorenbereich auch schon mit einem achten Platz beim renommierten Dan-Kolov-Turnier in Bulgarien aufhorchen lassen.

Spätestens seit Florin Tita jetzt im Juni die Bronzemedaille bei der U23-Europameisterschaft gewonnen hat, ist klar, dass der junge Rumäne auch international seinen Weg gehen wird.

Anfang September ließ er erneut aufhorchen, als er beim Brandenburg-Cup in Frankfurt/Oder mal eben so zum Titelgewinn in der 55kg-Klasse marschierte. Vier Siege mit Technischer Überlegenheit, gerade mal zwei technische Punkte abgegeben – das klingt so, als könnten wir uns auf diesen 20-jährigen Rohdiamanten im Trikot der RED DEVILS freuen!

BEKIR SAHIN
FREISTIL

57/61 kg

Neu in der Bundesliga ist der aus der Türkei stammende Freistil-Spezialist Bekir Sahin, der trotz seiner erst 23 Jahre bereits international erfahren ist. 2015 belegte der 162cm-Mann bei der Junioren-Europameisterschaft den fünften und bei der Junioren-Weltmeisterschaft den 15. Platz. 2018 nahm er erstmals an der U23-EM teil und wurde dort gleich Fünfter.

LEVAN METREVELI
FREISTIL

57/61 kg

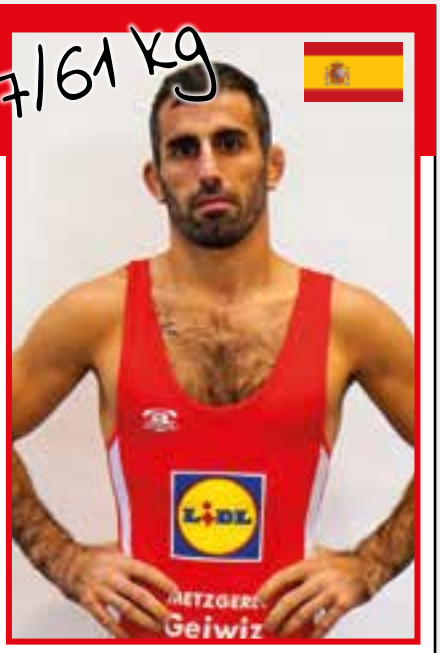

Die Zuverlässigkeit in Person war in der vergangenen Saison Levan Metreveli. Der 33-Jährige begeisterte die Fans mit seiner Spritzigkeit und seinem unbändigen Einsatz, durch den er acht seiner 12 Kämpfe gewinnen konnte. Ursprünglich aus Georgien stammend, wohnt der mehrfache spanische Meister schon seit längerer Zeit auf Mallorca und besitzt auch die spanische Staatsangehörigkeit.

Zu den größten Erfolgen von Levan Metreveli zählt der Sieg bei den Mittelmeer-Meisterschaften 2015 sowie zwei fünfte Plätze bei den Europameisterschaften 2017 und 2018.

Im Juli dieses Jahres konnte der Freistil-Spezialist den Großen Preis von Spanien gewinnen.

VALENTIN LUPU
GRIECHISCH-RÖMISCH

61 kg

Bereits seit 2015 geht Valentin Lupu für die RED DEVILS auf die Matte. Der inzwischen 35-jährige gebürtige Rumäne war in der Aufstiegssaison 2016/17 einer der Topscorer der Regionalliga und somit einer der Erfolgsfaktoren für den Aufstieg.

Auch in der Bundesliga machte der wendige Rumänische Meister von 2014 und Württembergische Meister von 2017 eine sehr gute Figur. Dass in neun Einsätzen am Ende nur drei Siege zu Buche standen, war einer Schulterverletzung geschuldet, die Valentin Lupu fast von Saisonbeginn an mit sich herumschleppte und die während der Playoffs dann doch noch operiert werden musste. 2018/19 möchte der in Trossingen wohnende Kämpfer nochmal richtig angreifen.

DUSTIN SCHERF
GRIECHISCH-RÖMISCH

61/66 kg

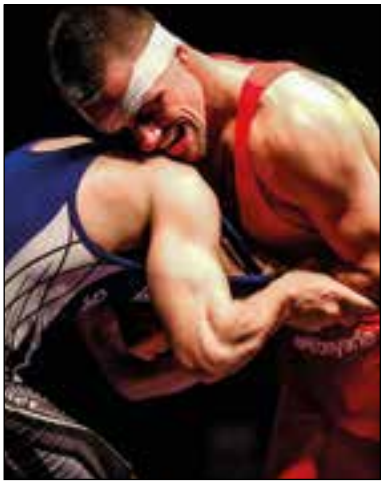

Der 29-jährige Dustin Scherf wechselt aus der Deutschen Ringer-Liga (DRL) vom SV Germania Weingarten zu den RED DEVILS, wo er im griechisch-römischen Stil bis 61/66 Kilogramm auf die Matte gehen wird. Seinen bislang größten Erfolg feierte der Leipziger bereits im Jahr 2008, als er mit 19 Jahren Deutscher Meister wurde. 2007, 2009, 2014 und 2018 gewann er jeweils die Bronzemedaille bei den Deutschen Meisterschaften, und auch beim Grand Prix von Deutschland holte er dreimal Rang drei. 2016/17 feierte Dustin Scherf die Deutsche Mannschaftsmeisterschaft mit dem SV Germania Weingarten, dem er in der vergangenen Saison auch in der DRL treu blieb. Seine Bilanz in der DRL kann sich sehen lassen: In 12 Kämpfen konnte der Sportpolizist starke acht Siege erringen.

RECEP TOPAL
FREISTIL

61/66 kg

Schon beim Saisondebut 2017 war bei den RED DEVILS allen klar: Recep Topal würde ein unverzichtbarer Leistungsträger des Bundesligateams werden. Der in Istanbul wohnende 25-Jährige eroberte mit seinem spektakulären Kampfstil nicht nur Punkt um Punkt, sondern auch die Herzen der Fans. In neun Kämpfen feierte er sieben Siege – davon ganze vier mit Technischer Überlegenheit.

Schmerzlich vermisst wurde Topal am 23. Dezember 2017 beim Viertelfinal-Rückkampf der RED DEVILS in Burghausen – doch es gab einen guten Grund für sein Fehlen: Der Freistil-Spezialist holte sich an diesem Abend in seiner Heimat den Titel des Türkischen Meisters 2017!

Bei seiner ersten Europameisterschafts-Teilnahme im Seniorenbereich holte er im Mai 2018 die Bronzemedaille.

ABDOLMOHAMMAD PAPI
GRIECHISCH-RÖMISCH

61/66 kg

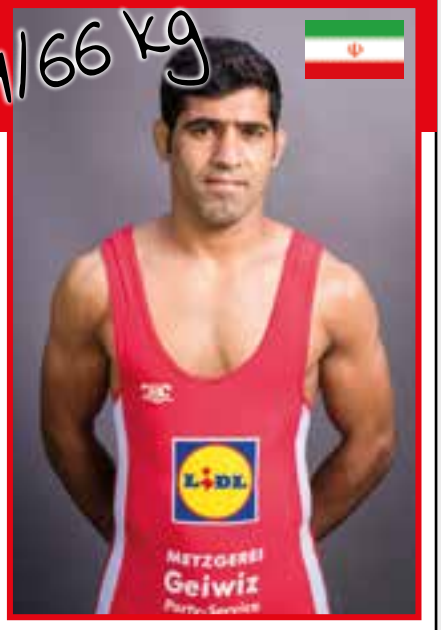

Die wohl interessanteste Vita aller Neuzugänge weist Abdolmohammed Papi auf. Der Zweite der Asienmeisterschaften 2013 gewann 2016 in Budapest mit seinem iranischen Team Sina Sanat Izeh die Clubweltmeisterschaft, musste dann aber aus seiner Heimat Iran fliehen. Die Reise des 30-jährigen Leichtgewichts (Griechisch-Römisch 61kg) führte ins schwäbische Musberg, wo Papi als Sparringspartner von Weltmeister Frank Stäbler trainiert – und diesen trotz seines geringeren Gewichts nicht selten in Bedrängnis bringt. Nun ringen die beiden Trainingspartner 2018/19 gemeinsam bei den RED DEVILS.

Bei seinem ersten großen Turnier seit seiner Flucht konnte Abdolmohammad Papi im August 2018 mit dem Titelgewinn beim Großen Preis von Deutschland in Dortmund ein dickes Ausrufezeichen setzen. Der Neuzugang der RED DEVILS besiegte im Finale der Klasse bis 63 Kilogramm den Weltmeisterschafts-Fünften Dmytro Tsymbaliuk aus der Ukraine mit 3:1 Punkten, nachdem er zuvor bereits den EM-Neunten Onur Atalay (Türkei) mit einem 8:2-Punktsieg sowie den EM-Zweiten und Olympia-Bronzemedaillengewinner von Rio, Stig-Andre Berge (Norwegen) durch Technische Überlegenheit aus dem Turnier geworfen hatte.

KOCH KOCH
ARTA
TOPAL
media@work
Eberwein
RIEDEL

HUSSAM OMAR
GRIECHISCH-RÖMISCH

66 kg

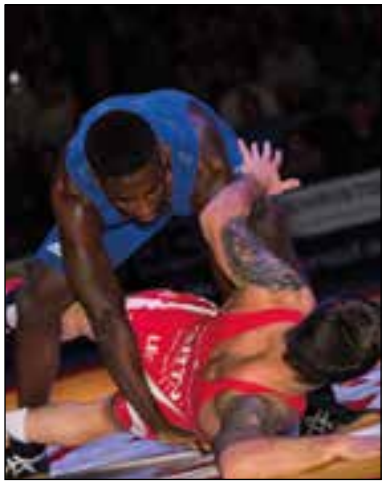

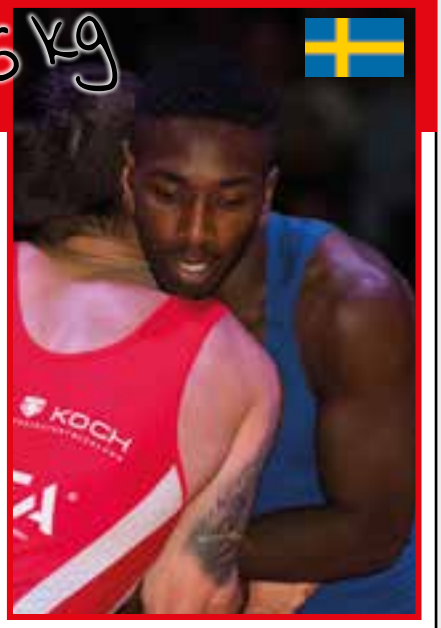

Hussam Omar dürfte den Fans der RED DEVILS von der letzten Saison her noch gut im Gedächtnis sein. Er war am 9. Dezember im Playoff-Achtelfinale mit dem SV Hallbergmoos in der Römerhalle zu Gast und hatte mit einem 13:0-Punktsieg in der Klasse 66kg Griechisch-Römisch gegen Aurelian Leciu drei Zähler für sein Team geholt. Der 24-jährige Schwede absolvierte 2017 in der 66kg-Klasse sieben Bundesliga-Kämpfe für Hallbergmoos und konnte dabei fünf Siege verbuchen. Bei seinen beiden Niederlagen gab er jeweils nur einen Punkt ab. Omar sprang auch zweimal in der Klasse bis 71kg ein, musste dabei aber jeweils als Verlierer von der Matte gehen. 2018 belegte er den 16. Platz bei den Europameisterschaften. Beim Großen Preis von Deutschland wurde er Elfter.

MICHÈLE RAUHUT
FREISTIL

66 kg

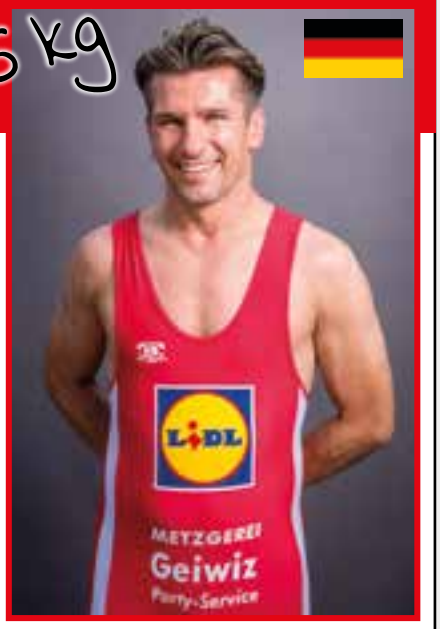

Mannschafts-Senior Michèle Rauhut fiebert mit inzwischen 45 Jahren seinem ersten Bundesliga-Einsatz entgegen.

Der Veteranen-Weltmeister von 2011 und -Vizeweltmeister 2008 war zur letzten Saison aus Bayern zu seinem Stammverein zurück gewechselt und stand als Backup auf Standby. Michele Rauhut war jahrelang in verschiedenen Ligen bis hoch zur 2. Liga für den damaligen VfL Neckargartach aktiv, ein Bundesliga-Einsatz würde nun die Abrundung seiner langen Karriere bedeuten.

Während er 2017/18 nicht in der Bundesliga ran durfte, könnte die neue 28-Punkte-Regel 2018/19 durchaus für einen überraschenden Einsatz sorgen.

Parallel betreut „Miki“ Rauhut als Trainer die Geschwister Jasmin und Alexander Jakob aus dem RED DEVILS-Nachwuchs, die unter seiner Obhut die Deutsche Vizemeisterschaft (Jasmin) und die Württembergische Meisterschaft (Alexander) holten.

GEORGE BUCUR
FREISTIL

66/71/75 kg

Mit dem Freistil-Spezialisten George Bucur stößt in der Gewichtsklasse bis 66 Kilogramm ein ganz erfahrener Mann zu den RED DEVILS, der in Deutschland kein Unbekannter ist.

Der 31-Jährige kämpfte bis 2016 bereits einige Jahre für den ASV Mainz 88 in der Bundesliga und kann zudem auf sechs Weltmeisterschafts- und neun Europameisterschafts-Teilnahmen zurückblicken.

2017 belegte er bei der Europameisterschaft den siebten Platz und gewann bei der Militär-Weltmeisterschaft die Silbermedaille. Bei der EM 2018 wurde er 14.

CHRISTIAN FETZER
GRIECHISCH-RÖMISCH

71 kg

Christian Fetzer ist der unumstrittene Publikumsliebling der RED DEVILS-Fans. Wenn der Deutsche Meister von 2009 und 2010 sowie EM-Zweite von 2005 die Römerhalle betritt, geht der Stimmungspegel gleich um ein paar Dezibel nach oben – denn der 34-Jährige versteht es mit dem Publikum zu „spielen". Doch der Herbrechtinger glänzt nicht nur durch Salti aus dem Stand, sondern durch allergrößten Einsatz auf der Matte. Dabei stellt Christian Fetzer die eigenen Interessen oftmals hinten an. So erwies er sich in der letzten Saison mehrfach als großer Teamplayer, als er im für ihn ungewohnten Freistil einsprang und als Außenseiter alles dafür gab, dass sein Gegner nur einen knappen Sieg erringen konnte.

STEFAN KAMOCKIJ
GRIECHISCH-RÖMISCH / FREISTIL

71 kg

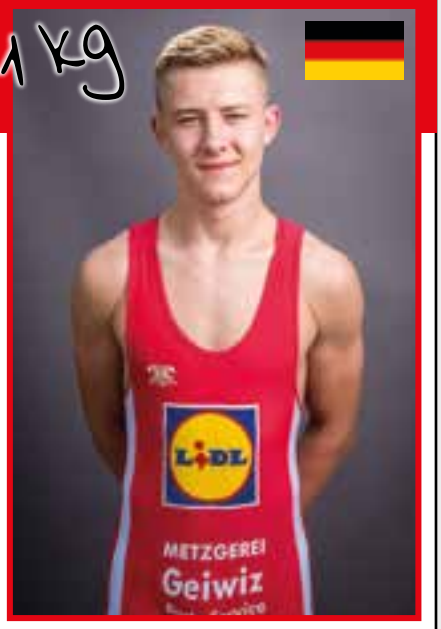

Neu im Bundesliga-Kader der RED DEVILS ist Stefan Kamockij. Der Nachwuchskämpfer sammelte in der vergangenen Saison Erfahrung in der Bezirksklassen-Mannschaft der RED DEVILS und durfte mit seinem Team die verdiente Meisterschaft und den damit verbundenen Aufstieg bejubeln. Mit zehn Siegen leistete der 16-Jährige einen wesentlichen Beitrag zu den Erfolgen der zweiten Mannschaft. In der Saison 2018/19 hofft Stefan Kamockij auf den einen oder anderen Einsatz in der Bundesliga.

Stefan Kamockij wurde bei den Deutschen Meisterschaften 2018 bei der A-Jugend Vierter und belegte bei den Junioren Platz 15. Bei den Württembergischen Meisterschaften der A-Jugend holte er die Bronzemedaille – genauso wie schon im Jahr zuvor.

Außerdem steht Stefan Kamockij im Top-Kader des Württembergischen Ringer-Verbandes (WRV).

JULIAN MEYER
FREISTIL

71/75 kg

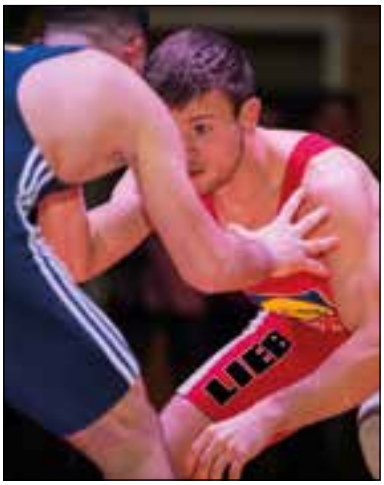

Julian Meyer war in der vergangenen Saison der Pechvogel des Teams. Nachdem der Aalener, der bereits seit 2014 für die RED DEVILS ringt, im Frühjahr 2017 mit dem dritten Platz bei der Deutschen Meisterschaft seinen bis dato größten Erfolg feiern konnte, war in der Saison schon nach vier Kämpfen Schluss. Bei seinem vierten Einsatz am 12. November, als er mit Technischer Überlegenheit vier Punkte gegen den Nackenheimer Ali Can Cakici holte, war das Kreuzband an seinem linken Knie bereits gerissen – eine schwere Verletzung, die danach keinen Einsatz mehr zuließ und operiert werden musste. In den letzten Monaten hat sich Julian Meyer wieder zurückgekämpft und ist bereit, seiner Bundesliga-Bilanz von zwei Siegen und zwei Niederlagen weitere Erfolge hinzuzufügen.

CHRISTIAN MAIER
FREISTIL

75 kg

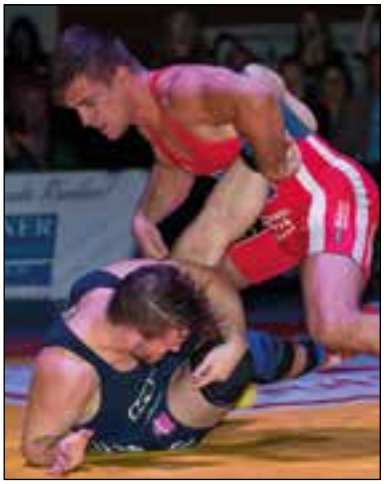

Christian Maier war einer der Erfolgsfaktoren des damaligen VfL Neckargartach, der 2016 den Bundesliga-Aufstieg schaffte. In jungen Jahren hatte der Franke zu den größten Freistil-Talenten Deutschlands gehört. Fünf Deutsche Meistertitel bei den Kadetten und Junioren sowie zwei fünfte Plätze bei den Junioren-Europameisterschaften 2007 und 2010 ließen eine große Karriere erahnen. Doch er wurde immer wieder durch schwere Verletzungen zurückgeworfen. Dennoch kämpfte er sich jedesmal zurück und ist nun seit 2015 fester Bestandteil der RED DEVILS. Auch in der vergangenen Saison war der 27-Jährige immer wieder durch Verletzungen gehandicapt. Unvergessener Höhepunkt 2017/18 war sein Vier-Punkte-Sieg gegen Adelhausen, durch den die RED DEVILS einen verlorenen Kampf noch gewinnen konnten.

OLEGK MOTSALIN
FREISTIL

75 kg

Eine fast makellose Bilanz konnte in der letzten Saison Neuzugang Olegk Motsalin im Freistil 75/80 kg aufweisen. In der 1. Bundesliga Südost gewann der 31-jährige Grieche, der auf die Erfahrung von jeweils zwei Welt- und Europameisterschafts-Teilnahmen zurückgreifen kann und auch bei den Olympischen Spielen 2012 in London dabei war, neun seiner zehn Kämpfe für den SV Johannis Nürnberg.

KAMAL MALIKOV
FREISTIL

75/80 kg

Aus der Deutschen Ringer-Liga stößt vom KAV Mansfelder Land Kamal Malikov zu den RED DEVILS, der in der Freistil-Klasse bis 75 kg zuhause ist. Malikov stammt aus Russland, ist 31 Jahre alt und hat in der vergangenen Saison in acht DRL-Kämpfen fünf Siege gefeiert.

Kamal Malikov ist nicht nur selbst auf der Matte aktiv, sondern betreut in verschiedenen Ländern auch andere Athleten als Trainer, z.B. in Tunesien.

FRANK STÄBLER GRIECHISCH-RÖMISCH

Frank Stäbler ist das Gesicht des deutschen Ringsports – der Star der Szene schlechthin! Und wer den Musberger nicht vom Ringen her kennt, hat irgendwo in der Boulevardpresse schon von ihm gehört. Ob bei „Promi Big Brother", bei der „Pro7 Völkerball-Meisterschaft" oder (ebenfalls bei Pro7) bei „Beginner gegen Gewinner" – Frank Stäbler nutzt seine Bekanntheit, um nicht nur sich selbst, sondern auch seine Sportart über solche Show-Auftritte in Szene zu setzen.

Das Schöne dabei: Starallüren sind dem Doppelweltmeister fremd. Obwohl Frank Stäbler in jeder Ringerhalle von unzähligen Fans umlagert wird, verlässt er die Halle erst, wenn auch das letzte Selfie gemacht und das letzte Autogramm gegeben wurde – selbst wenn der voll besetzte Mannschaftsbus schon abfahrbereit vor der Halle wartet ;-)

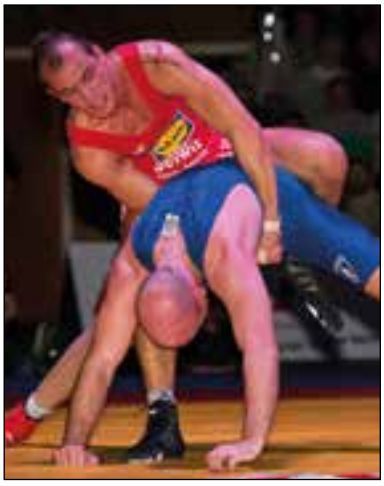

Der quirlige 29-Jährige war bereits in der Saison 2017/18 ein wichtiger Erfolgsfaktor der RED DEVILS. Sieben Mal ging der Doppelweltmeister für die RED DEVILS auf die Matte, sieben Mal holte er die Punkte für sein Team. Diese blütenweiße Weste möchte er auch 2018/19 behalten.

Doch bis Frank Stäbler auch in dieser Saison das Heilbronner Trikot tragen wird, müssen sich die Fans noch ein paar Wochen gedulden. Denn Ende Oktober findet in Budapest die Weltmeisterschaft statt – und dort möchte „Franky" nach seinen Erfolgen von Las Vegas 2015 und Paris 2017 den dritten Streich folgen lassen und erneut den Weltmeistertitel gewinnen. Fernziel des Musbergers ist der Gewinn einer Medaille – möglichst in Gold – bei den Olympischen Spielen 2020 in Tokio.

Spätestens wenn die Saison 2018/19 dann ab Dezember in die heiße Phase geht und die Playoffs beginnen, wird Frank Stäbler da sein und seinen Teil dazu beitragen, dass die RED DEVILS möglichst weit kommen.

EDS B2B
Ihr Energiepartner

ÜBERLASSEN SIE UNS DAS RINGEN UM IHRE PREISSICHERHEIT!

Olympia-Ringer und Markenbotschafter der EDS B2B Eduard Popp über EDS B2B:

„Ausreichend Energie ist die Basis für meinen Sport. Genau hier entstanden die Synergien zu der Firma EDS GmbH.

Das EDS B2B-Team beherrscht das Thema Energie in ihrem Aufgabengebiet voll und ganz. Ich bin froh, in dieser Zeit der Schnelllebigkeit einen soliden Partner an meiner Seite zu haben.

Aus diesem Grund sind wir ein gutes Team."

Unsere Kunden sind Unternehmer mit hohem Energieverbrauch, die verstanden haben, wie schwierig es ist sich einen Überblick am Energiemarkt zu verschaffen.

Das ist der Grund warum Sie uns den Kampf um Ihre Preissicherheit überlassen.

Werden sie jetzt zum Gewinner: **www.eds-b2b.de**

MARIO GULDI
GRIECHISCH-RÖMISCH

75 kg

Mit Mario Guldi kehrt ein Neckargartacher Eigengewächs zu dem Verein zurück, in dem er groß geworden ist. Der 31-Jährige feierte im Nachwuchsbereich mit der Deutschen C-Jugend-Meisterschaft 2001, dem zweiten Platz bei der A-Jugend 2004 und dem 15. Platz bei der Kadetten-Europameisterschaft im selben Jahr seine größten Erfolge und schaffte dann auch tatsächlich den Sprung in die Bundesliga: 2007 ging er eine Saison lang für Weingarten auf die Matte, ehe er aufgrund von Verletzungen kürzertreten musste.

2010 war er sogar schon mal als Trainer beim damaligen VfL Neckargartach für die erste Mannschaft verantwortlich.

Nach längerer Inaktivität nimmt Mario Guldi jetzt nochmal einen Anlauf, um für seinen Heimatverein in der Bundesliga anzutreten. Die Probleme mit Rücken und Knie sind überwunden, und Mario Guldi fühlt sich fit genug, um trotz seiner Arbeit im Dreischichtbetrieb für die RED DEVILS erfolgreich zu sein.

FABIAN FRITZ
GRIECHISCH-RÖMISCH

75 kg

Ein 75-kg-Ringer braucht in der Bundesliga in der Regel Nerven wie Drahtseile, denn bei einem engen Punktestand sind es die beiden 75-kg-Klassen, die in den letzten beiden Kämpfen die Kohlen aus dem Feuer holen müssen. Fabian Fritz hat 2017/18 mehrfach bewiesen, dass er auch unter größtem Druck die Ruhe bewahren und seine Schlüsselkämpfe gewinnen kann.

Fast schon legendär war sein 12:8-Punktesieg gegen Sascha Keller vom TuS Adelhausen, mit dem er einen bereits verloren geglaubten Heimkampf noch drehte und sein Team zum Sieger machte.

Der DM-Dritte von 2016 kam in der letzten Saison in 12 Kämpfen auf sieben Siege, darunter zwei Schultersiege.

PASCAL EISELE
GRIECHISCH-RÖMISCH

80/86 kg

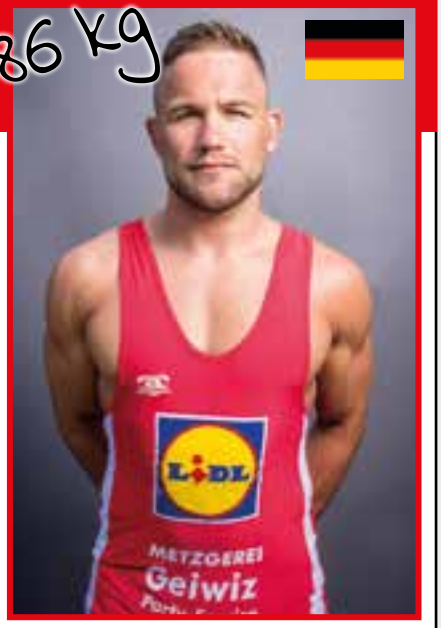

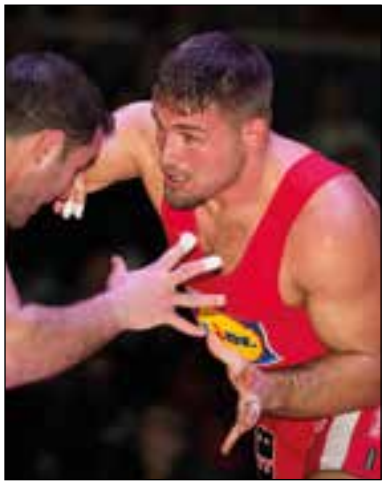

Spätestens seit seinem Europameistertitel 2016 ist Pascal Eisele aus der deutschen Griechisch-Römisch-Nationalmannschaft nicht mehr wegzudenken. 2017 bestätigte der 25-jährige Odenwälder diese Leistung erneut, als er bei der Weltmeisterschaft in Paris Bronze holte. Wenn der Berufspolizist für die RED DEVILS auf die Matte geht, wird er stets von einem ganzen Bus voller Fans von seinem Heimatverein SV Fahrenbach begleitet, die nochmal für eine extra Portion Stimmung sorgen. Auch für Pascal Eisele steht die Weltmeisterschaft Ende Oktober im Fokus, doch der Hobby-Fußballer möchte in jedem Fall mehr Kämpfe für die RED DEVILS absolvieren als im letzten Jahr. Denn da war er aufgrund eines hartnäckigen Grippevirus auf fünf Einsätze limitiert worden, bei denen er vier Siege feierte.

Party-Serv

TAIMURAZ FRIEV
FREISTIL

80/86 kg

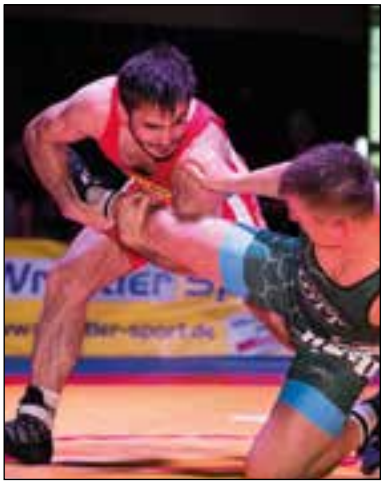

14 Kämpfe, 12 Siege, davon viermal Technische Überlegenheit und ein Schultersieg – das war die Bilanz des Punktegaranten „Taimu“ Friev. Der stets in sich ruhende 32-Jährige wurde in Russland geboren, besitzt aber die spanische Staatsbürgerschaft. In seiner Vita stehen nicht nur spanische Meistertitel und Siege bei den Mittelmeer-Meisterschaften sowie dem Großen Preis von Spanien, sondern auch eine Olympia-Teilnahme. 2016 ging er in Rio an den Start und belegte dort den 13. Platz. Dass der Freistil-Spezialist seinen Zenit noch lange nicht erreicht hat, zeigen die Ergebnisse, die er 2018 erzielt hat: Bei der Europameisterschaft holte er Platz acht, bei der Mittelmeer-Meisterschaft Platz drei und beim Großen Preis von Spanien stand er im August sogar ganz oben auf dem Treppchen.

MARIUS BRAUN
GRIECHISCH-RÖMISCH

86 kg

Der aus Holzgerlingen im Landkreis Böblingen stammende Marius Braun wurde 2017 Deutscher Vizemeister und bewies in der letzten Bundesliga-Saison nicht nur seine Klasse, sondern auch seine Vielseitigkeit. Im Trikot des KV Riegelsberg bestritt er fünf Kämpfe in gleich drei verschiedenen Klassen und holte dabei jeweils zwei Siege in den Gewichtsklassen bis 80 und 86kg. Nur bei seinem Einsatz in der 98kg-Klasse gegen den KSV Köllerbach musste er eine 0:6-Punktniederlage einstecken – gegen den Weltmeister von 2014. Im April 2018 musste Marius Braun dann einen schweren gesundheitlichen Rückschlag hinnehmen, durch den seine Karriere ernsthaft in Gefahr zu geraten schien. Doch der Nationalmannschafts-Ringer bewies auch in dieser Situation einen großen Kampfgeist, und die Freude bei den RED DEVILS war entsprechend groß, als der 25-Jährige bereits im Juli überraschend zur Teampräsentation nach Heilbronn gekommen war. Ob seine weitere Genesung jedoch so schnell voranschreiten wird, dass er noch während der Saison 2018/19 für die RED DEVILS auflaufen kann, steht in den Sternen. „Marius erhält von uns alle Zeit, die er braucht, um wieder vollständig gesund zu werden“, sagt Abteilungsleiter Jens Petzold. „Und wenn er erst 2019/20 wieder völlig hergestellt ist, dann ist es eben so. Wir werden den Platz für ihn im Team in jedem Fall freihalten.“

BOGDAN EISMONT
GRIECHISCH-RÖMISCH

86/98 kg

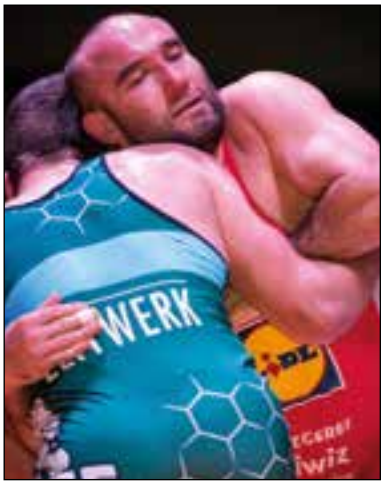

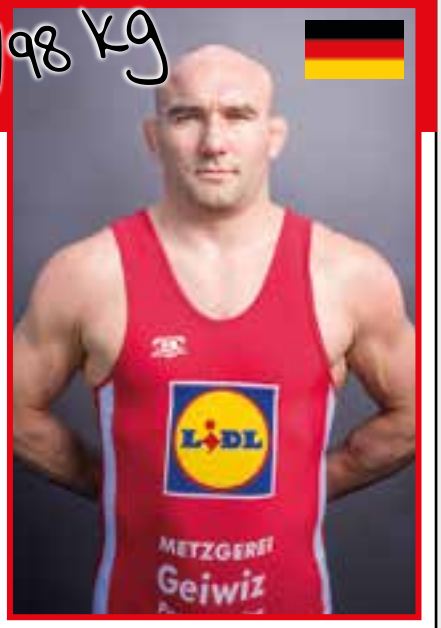

Kämpferisches Vorbild, Motivator, Spaßvogel und Publikumsliebling – dies ist nur eine Auswahl der Eigenschaften, die auf Bogdan Eismont zutreffen.

Der 36-jährige Routinier, der an der Hochschule Heilbronn seinen Abschluss in Internationaler Betriebswirtschaft gemacht hat, entwickelte sich in der letzten Saison durch seinen unbändigen Einsatz schnell zu einem der Favoriten der Heilbronner Fans.

Unvergessen ist sein Kampf gegen Adelhausen, als er gegen Konstantin Schneider bis 13 Sekunden vor dem Schlussgong mit 3:4 zurückgelegen war, dann aber noch mit allerletzter Kraft aus dem Rückstand einen 5:4-Sieg machte und damit die Halle zum Kochen brachte.

MÜREN MUTLU
FREISTIL

86/98 kg

Müren Mutlu, der neu zu den RED DEVILS kommt, hat bereits 2014 einige Bundesliga-Kämpfe für den KSV Aalen bestritten. Der 29-jährige Freistil-Spezialist belegte bei der Europameisterschaft 2013 den 17. Platz und wurde beim World Cup 2016 Achter.

ANDRÉ TIMOFEEV
FREISTIL

86/98 kg

Nach mehrjähriger Inaktivität kehrte das Neckargartacher Eigengewächs André Timofeev 2017 auf die Matte zurück – und ließ bei den Württembergischen Meisterschaften gleich sein Talent aufblitzen, als er auf Anhieb den Titel gewann.

Für einen Einsatz im Bundesliga-Team hatte es für den Deutschen Juniorenmeister von 2014 in der letzten Saison noch nicht ganz gereicht. Dies soll sich 2018/19 nun aber ändern.

2017/18 bestritt André Timofeev 16 Kämpfe für die zweite Mannschaft in der Bezirksklasse, er war dort aber klar unterfordert und konnte alle seine Kämpfe gewinnen.

STEFAN KEHRER
FREISTIL

98/130 kg

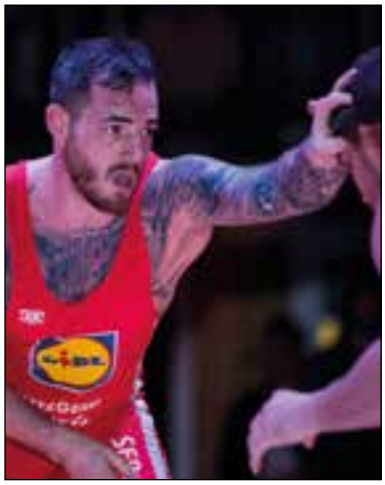

Stefan Kehrer war der „Dauerbrenner" der letzten Saison. Der 33-Jährige bestritt 2017/18 alle 16 Kämpfe für die RED DEVILS und wusste dabei vor allem in der Rückrunde zu überzeugen. Hatte der Deutsche Meister von 2017 während der Vorrunde neben dem Ringen noch mit der Mehrfachbelastung Beruf, Meisterschule, Hausbau und Familie zu kämpfen, so konnte er in der zweiten Saisonhälfte nach bestandener Meisterprüfung wieder befreit ringen. Der Mannheimer ist einer der routiniertesten Athleten im Team und kann auf die Erfahrung von einer Olympia-Teilnahme (2008 in Peking, 12. Platz) sowie vier Welt- und sieben Europameisterschafts-Teilnahmen zurückgreifen. Sein größter internationaler Erfolg war der Gewinn der Bronzemedaille bei der EM 2006.

EDWARD GERNER
GRIECHISCH-RÖMISCH

98/130 kg

Mit Edward Gerner steht ein weiteres Eigengewächs aus dem RED DEVILS-Nachwuchs auf dem Sprung in das Bundesliga-Team. Der 22-Jährige war bereits 2016/17 Teil des Regionalliga-Teams, das am Ende der Saison den Aufstieg in die Bundesliga sicherte. Im vergangenen Jahr reichte es für den Fünften der Deutschen Juniorenmeisterschaft 2016 noch nicht zu einem Bundesliga-Einsatz, weshalb er zwölf Mal in der Bezirksklasse in der zweiten Mannschaft auf die Matte ging und alle zwölf Kämpfe für sich entscheiden konnte.

MARCEL KASPEREK
GRIECHISCH-RÖMISCH

98 kg

Neuzugang Marcel Kasperek ist trotz seiner erst 21 Jahre international schon erfahren. Bei seiner ersten großen internationalen Meisterschaft belegte der Pole im April 2018 den 20. Platz bei der Europameisterschaft. 2017 wurde Kasperek bei der Junioren-Weltmeisterschaft Zwölfter. Im Jahr 2014 gewann er bei der Kadetten-WM Bronze.

EDUARD POPP
GRIECHISCH-RÖMISCH

130 kg

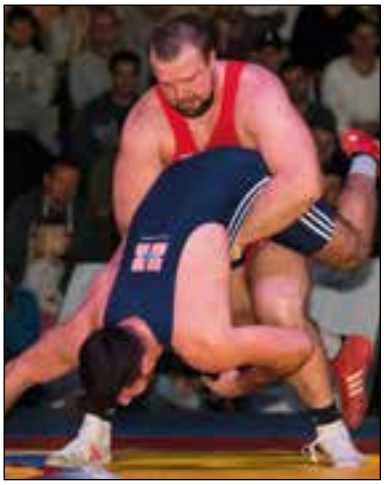

Trotz aller internationaler Klasse im Team – Eduard Popp ist und bleibt das sportliche Aushängeschild der RED DEVILS Heilbronn. Dreifacher Deutscher Meister, Olympia-Fünfter, „Unterländer Sportler des Jahres 2016“ – die Liste der Erfolge des 27-Jährigen ist lang. In seinen acht Bundesliga-Einsätzen war „Eddi“ 2017/18 sieben Mal erfolgreich. Die einzige Niederlage gab es gegen seinen Nationalmannschafts-Konkurrenten Christian John – eine denkbar knappe 1:2-Punktniederlage. Der Sportsoldat und inzwischen zweifache Familienvater zog sich im Mai 2018 beim Bronze-Kampf der Militär-Weltmeisterschaft eine hartnäckige Verletzung zu, die ihm über den gesamten Sommer zu schaffen machte. Dennoch wird Eduard Popp zum Bundesliga-Start und vor allem zur WM Ende Oktober wieder fit sein.

Sportliche Leitung + medizinische Betreuung

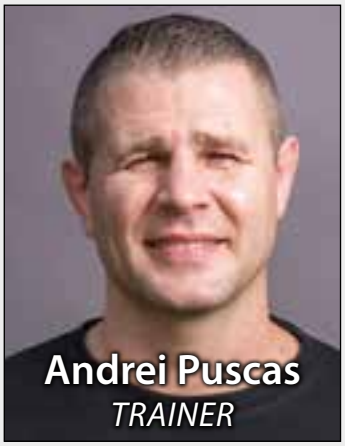

CC Fahrzeugservice

CLEAN CAR DER PERFEKTE FAHRZEUGSERVICE
HANDMADE

Alles aus einer...

Autoglas
Scheibenreparatur
Scheibenaustausch

Lack
polieren
versiegeln
Reparatur

Folie
Tönung
Beschriftung

Smart Repair - Dellentechnik - Ersatzfahrzeug

Inh. P. Zimmermann
Stuttgarter Straße 45
74074 Heilbronn
Tel.: 07131 - 6400666
Mob.: 0170 - 8964842
cc-fahrzeugservice@t-online.de

küche+herd
WAGNER

küche + herd GbR WAGNER
August-Mogler-Str. 6
74080 Heilbronn

Tel.: (0 71 31) 48 87 70
info@kh-wagner.de
www.kh-wagner.de

Zeit für Entdeckungen

Montag - Freitag: 09:00 - 18:00 Uhr
Samstag: 09:00 - 14:00 Uhr und Termine nach Vereinbarung

Jeden ersten Sonntag des Monats Küchen-Schau-Sonntag 13:00 - 17:00 Uhr*
(*keine Beratung und kein Verkauf)

DER KREIS
Wir sind Mitglied der Gemeinschaft führender Küchenspezialisten in Europa: www.derkreis.de

Das Management des Bundesligateams

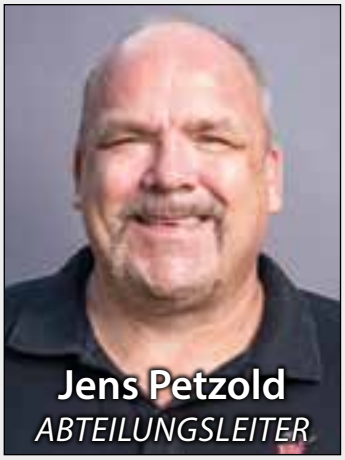
Jens Petzold
ABTEILUNGSLEITER

Jürgen Koch
LEITER ORGANISATION

Joachim Scholz
LEITER VERTRIEB

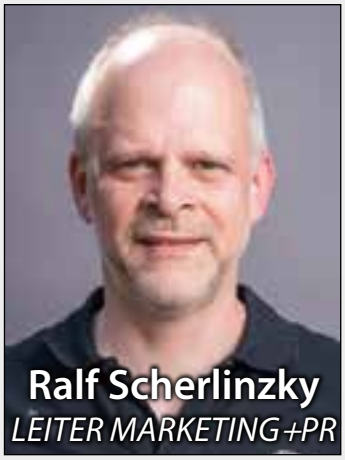
Ralf Scherlinzky
LEITER MARKETING+PR

Denis Berberović
STV. ABTEILUNGSLEITER

Haris Berberović
KASSE / TICKETING

Undine Grothe
FINANZEN/RECHNUNGEN

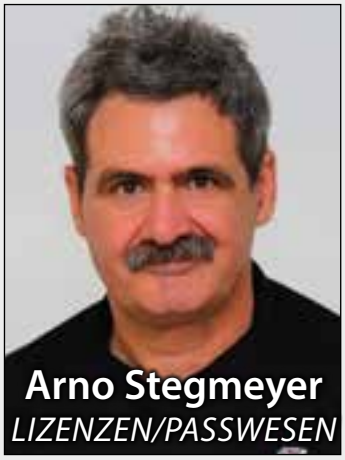
Arno Stegmeyer
LIZENZEN/PASSWESEN

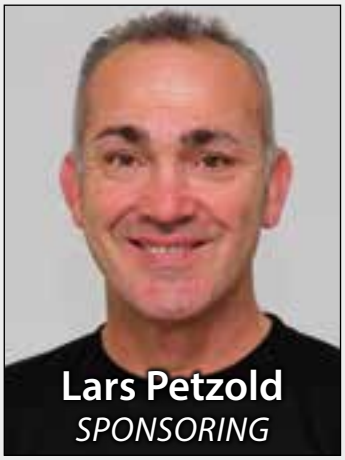
Lars Petzold
SPONSORING

Ihsan Kara
SPONSORING

Tobias Reber
MERCHANDISING

Markus Straußberger
LEITER GASTRONOMIE

Berkant Dursun
TECHNISCHER LEITER

Thorsten Rauhut
MARKETING

GESCHÄFTSSTELLE
RED DEVILS RINGEN HEILBRONN
August-Mogler-Straße 23
74078 Heilbronn
Tel. 07131 / 3955020
info@reddevils-heilbronn.de
www.reddevils-heilbronn.de

DOMESLE

Wir bieten mehr als Energie

Gottlieb-Daimler-Straße 41
74076 Heilbronn

Tel.: 07131 1565-0
www.domesle.de

TOTAL DOMOLUBE® tankpool24

ÜBERRASCHUNG BEIM COMEBACK

Jasmin Jakob ist Deutsche Vizemeisterin

Bei den Deutschen Freistil-Meisterschaften der Kadettinnen in Rostock-Warnemünde hat Jasmin Jakob von den RED DEVILS Heilbronn im Juni die Silbermedaille gewonnen. Die 15-Jährige konnte in den ersten beiden Runden in der Gewichtsklasse bis 61kg jeweils Punktsiege gegen Gerda Barth vom FC Erzgebirge Aue und Lea Groß von der RG Hausen-Zell landen. Mit einem Schultersieg gegen Marie Trautmann vom TSV Gailbach zog Jasmin Jakob dann in das Finale ein, in dem sie letztendlich der Titelverteidigerin und DRB-Kaderathletin Elena Sell mit 0:12 den Meistertitel überlassen musste. Wir haben uns mit der Deutschen Vizemeisterin über ihren Erfolg und ihre Pläne unterhalten.

Jasmin, herzlichen Glückwunsch zu diesem großartigen Erfolg! Du hattest ja lange Zeit gar keine Wettkämpfe mehr bestritten...

Jasmin Jakob: Stimmt, ich habe eineinhalb Jahre nur trainiert und war gar nicht auf Wettkämpfen. Aber nachdem ich seit ungefähr einem halben Jahr von Michèle Rauhut trainiert werde, habe ich immer mehr Lust darauf bekommen, auch wieder bei Turnieren zu ringen. Und da hat es sich ergeben, dass mich der Trainer des Württembergischen Ringerverbandes zur Deutschen Meisterschaft mitgenommen hat.

Dein Trainingslevel muss dann ja ziemlich hoch liegen, wenn du gleich auf Anhieb das Finale erreicht hast. War es dein Ziel so weit zu kommen?

Jasmin Jakob: Nein, realistisches Ziel war, unter die ersten sechs zu kommen. Dann lief es im Turnier aber besser als ich erwartet hatte.

Als einzige aktive Frau bei den RED DEVILS kannst du nur mit Jungs trainieren, oder wie muss man sich das vorstellen?

Jasmin Jakob: Ja, wenn ich in Neckargartach trainiere, bin ich immer bei den Jungs dabei. Wir fahren aber auch öfter nach Stuttgart, wo ich dann am Stützpunkttraining mit anderen Mädchen trainieren kann.

Welche sportlichen Möglichkeiten hat man als Ringerin in Deutschland?

Jasmin Jakob: Für Frauen gibt es in Deutschland leider keinen Ligabetrieb. Deshalb kann man eigentlich nur bei Turnieren antreten. Aus diesem Grund gehen die Ringerinnen aus der Nationalmannschaft teilweise ins Ausland, wo sie dann auch in der Liga aktiv sein können. Aline Focken zum Beispiel ringt in Polen.

Welche Ziele setzt du dir für die Saison 2018/19?

Jasmin Jakob: Ich mache 2019 meinen Realschulabschluss, das ist das Hauptziel. Ich werde aber auch wieder bei den Deutschen Meisterschaften ringen und möchte dort etwas erreichen. Außerdem werde ich an ein paar internationalen Turnieren teilnehmen und nehme mir vor, dort vorne mit dabei zu sein.

Jasmin Jakob mit ihrem Trainer Michèle Rauhut.

Hotel-Gasthof zum Rössle

Regionale Küche in gemütlicher Atmosphäre.

Über 100 Betten in drei Gästehäusern.

Ideal für Geschäfts-Übernachtungen, Kurzurlauber und Reisegruppen.

Seit 1928 in Familienbesitz.

Hotel-Gasthof „Zum Rössle“
Saarbrückener Straße 2
74078 Heilbronn
Telefon: +49 (0)7131 - 91550
info@roessle-frankenbach.de

ERFOLGREICHE SAISON DER ZWEITEN MANN

Mit zehn Siegen in zehn Kämpfen sowie sage und schreibe 464:74 Punkten ist die zweite Mannschaft der RED DEVI feiern. In der 6. Liga wird es für die RED DEVILS II gegen den SV Ebersbach II, den KSV Musberg II, die SG Weilimdorf I sowie den RSV Benningen II nun ungleich schwerer werden. Wir sind aber überzeugt, dass die RED DEVILS auch in de ver Wörz, Klaus Mössinger, Julian Meyer, Edward Gerner, Stefan Kamockij, André Timofeev, Andrei Puscas. Knier

NSCHAFT – AUFSTIEG IN DIE LANDESKLASSE

LS 2017/18 durch die Bezirksklasse 2 marschiert und konnte am Ende den verdienten Aufstieg in die Landesklasse ll, die KG Korb II/Amstetten, die KG Schorndorf II/Königsbronn, die KG Kirchheim/Köngen, den TSV Herbrechtingen II er Landesklasse eine sehr gute Figur abgeben werden! Stehend von links nach rechts: Tobias Reber, Jens Petzold, Oli- nd von links: Nico Kloos, Uwe Dettelbach, Jozef Svajlenka, Nico Breischaft, Andreas Kehl, Daniel Lenz, Erik Obert.

DAS LANDESKLASSE-TEAM
Die 2. Mannschaft der RED DEVILS

Gewichtsklasse	Stil	Name
57 kg	FR / GR	Konstantin Schmidt
57 kg	FR / GR	Nico Breischaft
61 kg	FR / GR	Erik Obert
66 kg	FR	Georgi Mladenov
66 kg	FR	Osman Hashemi
66 kg	GR	Andreas Kehl
71 kg	FR	Michael Retzlaff
71 kg	FR	Schaoli Norouzi
71 kg	FR	Stefan Kamockij
71 kg	GR	Andrei Puscas
71 kg	GR	Daniel Lenz
71 / 75 kg	FR	Nico Kloos
75 kg	FR	Morteza Bakhtiyari

Gewichtsklasse	Stil	Name
75 kg	GR	Klaus Mössinger
75 kg	GR	Mohammad Khani
80 kg	FR	Oliver Wörz
80 kg	GR	Mario Guldi
80 / 86 kg	FR	Daniel Pobivanez
86 kg	GR	Christopher Stollsteimer
86 kg	GR	Marius Braun
98 kg	FR	Vadim Pedchenko
98 kg	FR	Harry Koch
98 / 130 kg	FR	Stefan Meurer
98 / 130 kg	FR	André Timofeev
98 / 130 kg	GR	Edward Gerner
		Mark Maier

TERMINE LANDESKLASSE
RED DEVILS Heilbronn II

Vorrunde

Samstag	15.09.2018	17.30 Uhr	**RED DEVILS Heilbronn II**	–	SV Ebersbach II	____ : ____
Samstag	22.09.2018	19.30 Uhr	KSV Musberg II	–	**RED DEVILS Heilbronn II**	____ : ____
Samstag	29.09.2018	19.30 Uhr	SG Weilimdorf II	–	**RED DEVILS Heilbronn II**	____ : ____
Mittwoch	03.10.2018	17.00 Uhr	**RED DEVILS Heilbronn II**	–	KG Korb II/Amstetten	____ : ____
Samstag	06.10.2018	19.30 Uhr	KG Schorndorf II/Königsbronn	–	**RED DEVILS Heilbronn II**	____ : ____
Samstag	13.10.2018	17.30 Uhr	**RED DEVILS Heilbronn II**	–	KG Kirchheim/Köngen	____ : ____
Samstag	20.10.2018	18.30 Uhr	TSV Herbrechtingen II	–	**RED DEVILS Heilbronn II**	____ : ____
Samstag	27.10.2018	19.30 Uhr	**RED DEVILS Heilbronn II**	–	RSV Benningen II	____ : ____

Rückrunde

Samstag	03.11.2018	20.00 Uhr	SV Ebersbach II	–	**RED DEVILS Heilbronn II**	____ : ____
Samstag	10.11.2018	19.30 Uhr	**RED DEVILS Heilbronn II**	–	KSV Musberg II	____ : ____
Samstag	17.11.2018	17.30 Uhr	**RED DEVILS Heilbronn II**	–	SG Weilimdorf II	____ : ____
Samstag	24.11.2018	18.00 Uhr	KG Korb II/Amstetten	–	**RED DEVILS Heilbronn II**	____ : ____
Samstag	01.12.2018	17.30 Uhr	**RED DEVILS Heilbronn II**	–	KG Schorndorf II/Königsbronn	____ : ____
Samstag	08.12.2018	19.30 Uhr	KG Kirchheim/Köngen	–	**RED DEVILS Heilbronn II**	____ : ____
Samstag	15.12.2018	19.30 Uhr	**RED DEVILS Heilbronn II**	–	TSV Herbrechtingen II	____ : ____
Samstag	22.12.2018	20.00 Uhr	RSV Benningen II	–	**RED DEVILS Heilbronn II**	____ : ____

Alle Termine ohne Gewähr. Terminverlegungen sind möglich.

WURZEL Mediengruppe

Für alle die mehr vorhaben – wir beraten, konzipieren und entwickeln innovative und kreative Augmented Reality-Anwendungen. Ergänzen Sie klassische Druckerzeugnisse oder die Realumgebung durch eine weitere Dimension, die Ihre Kunden begeistert. Haben Sie Interesse an einem Projekt, dann sprechen Sie uns an!

Wir machen Medien zum Erlebnis

Gedruckt | Digital | Interaktiv

Companies for Quality: gmähle-scheel | wirtz medien | schefenacker | schaupp | cantz rolle | flyer4fun | cannstatter repro | digitaldruck | digital art book | cantz® | wurzel medien | markom® | status verlag

Wurzel Mediengruppe, Dieselstraße 50, 73734 Esslingen, Germany
Tel.: +49.711.4405-0, Fax: +49.711.4405-111, E-Mail: info@w-mg.com

w-mg.com

Die Nachwuchs-Verantwortlichen

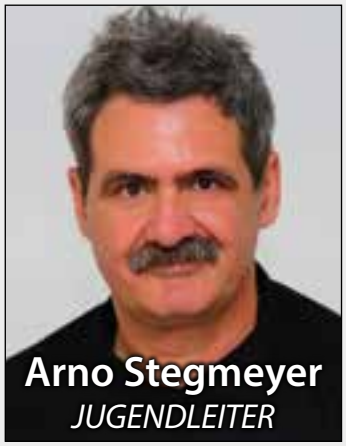

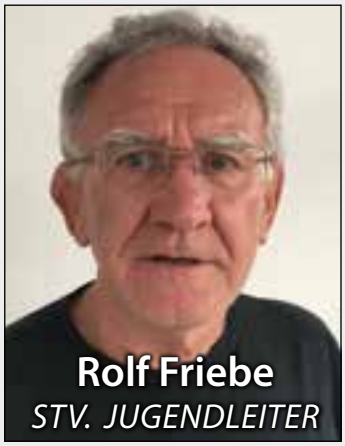

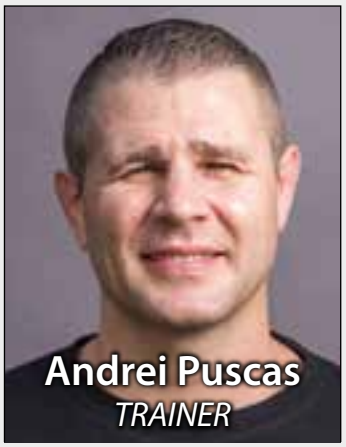

mateco

Wir suchen Fahrer und Monteure – Interesse? Melden Sie sich unter karriere@mateco.de

ARBEITSBÜHNEN MIETET MAN BEIM PROFI!

Ob für den Innen- oder Außenbereich, an Dächern, Fassaden oder für den Baumschnitt, Wartungs-, Instandhaltungs- oder Reinigungsarbeiten – mit mateco führen Sie Arbeiten in der Höhe stets sicher aus.

mateco Niederlassung Heilbronn
Wannenäckerstraße 59 • 74078 Heilbronn
T 07131 / 8984592
heilbronn@mateco.de • www.mateco.de

„KINO MIT FREIEM EINTRITT“

Kennen Sie das Gefühl ? - Ein Kinoabend, großer Sound und atemberaubende Bilder. Ein Kino macht Film, Konzert oder Dokumentation zu einem Erlebnis. Wir bringen es zu Ihnen nach Hause. Unser Team kommt vorbei, nimmt Aufmaß in einem von Ihnen ausgewählten Raum. Wir planen zusammen mit Ihnen Ihr eigenes „kleines“ Kino. Es folgt eine genaue Angebotserstellung über alle Gewerke. Wir bringen Planerteam, Trockenbauteam, Malerteam, Elektrikerteam und Video-HiFi-Team zum Einsatz. Alles aus einer Hand. Nutzen Sie auch hier unsere Erfahrungen für ein ganz besonderes Projekt.

Wir würden uns über Ihren Besuch in unserem Heimkino-Studio freuen!

WOW! BEREICH

media@home Eberwein

Informationstechnik Eberwein GmbH
Gartenstraße 60
74072 Heilbronn

T 0 71 31 / 8 03 20
F 0 71 31 / 8 33 94
service@fernseh-eberwein.de

Öffnungszeiten
Mo – Fr 08.00 – 12.30 Uhr
13.30 – 17.30 Uhr
Sa 09.00 – 13.00 Uhr
oder nach Vereinbarung

Informationstechnik Eberwein GmbH
Affaltracher Str.12
74182 Obersulm-Willsbach

T 0 71 34 / 97 01 90
F 0 71 34 / 97 01 94
obersulm@fernseh-eberwein.de

Öffnungszeiten
Mo – Fr 14.00 – 17.30 Uhr
Sa geschlossen

www.fernseh-eberwein.de

media@home Eberwein

RÜCKBLICK 2018/19
Aktionen der Ringerjugend

Ein Teil der Ringerjugend bei den RED DEVILS Heilbronn zu sein, bedeutet nicht nur, zweimal in der Woche ins Training zu gehen und an den Wochenenden auf Turnieren zu kämpfen. Vielmehr wird bei unserem Nachwuchs das gesellschaftliche Miteinander groß geschrieben. Gemeinsam mit dem Trainer- und Betreuerteam nehmen unsere Nachwuchsringer an zahlreichen Aktivitäten teil, von denen wir an dieser Stelle rückblickend eine kleine Auswahl vorstellen.

ALTPAPIERSAMMLUNG

Unsere Altpapiersammlung am 30.6. in Neckargartach lief bei hochsommerlichen 30 Grad reibungslos ab. Berkant Dursun, Jugendtrainer und Organisator freute sich über die tatkräftige Unterstützung, gab jedoch zu bedenken: „Es hätte ruhig etwas mehr Papier bereit liegen dürfen."

ZELTLAGER DER RINGERJUGEND IN RUCHSEN

Da unser bisheriger Zeltlager-Organisator Thorsten Rauhut derzeit beruflich in Hong Kong ist, wurde unser Zeltlager von Uwe Mayer und Steffen Körber geplant und durchgeführt. Ihnen möchten wir zuerst für die hervorragende Planung und Durchführung danken.

Es ist ein großer Aufwand die Zelte, Essen, Holz, WC, den Transport (Material, Ringer) usw. und was noch alles dazu gehört, zu organisieren und während des Zeltlagers die Nerven zu bewahren. Danke dafür!

Wieder waren wir zu Gast auf der „Ponderosa", wie das Gelände an der Jagst bei Ruchsen/Möckmühl von unserem Gastgeber Sven Rauhut genannt wird.

Das Gelände liegt ca. 500 m vom Ortsausgang Möckmühl Richtung Ruchsen entfernt an der Jagst auf einem großen Baum- und Rasenstück. Ein großer Sportplatz ist direkt daneben. Ein Lagerfeuer bildet den räumlichen Mittelpunkt unseres Zeltlagers. Auch ist das Lagerfeuer, dank des vielen mitgebrachtem Holzes der Ort, der rund um die Uhr besetzt war. In der ersten Nacht war Durchmachen am Feuer angesagt, was tatsächlich auch einigen gelang.

Die erste Nacht war durchtränkt von astronomischen Beobachtungen, konnten wir doch eine totale Mondfinsternis, den Mars sowie die ISS-Raumstation beobachten.

Das Wetter war total heiß. Es konnte ausgiebig in der Jagst gebadet werden. Wasserspringen von der eigenen Anlegestelle und Rutschbahn waren an diesem Tag der Renner. Mit Kanu und Luftmatratzen wurde ausgiebig die Jagst in Anspruch genommen.

Unsere Fischer unter den Ringern (mit Fischerkarte) waren Tag und Nacht unterwegs, die Ausbeute blieb sportlich.

Für die jungen Ringer von 6-16 Jahren und ihre Betreuer war es wieder einmal ein gelungenes Zeltlager mit vielen Aktivitäten und Abenteuer-Feeling – und einige von ihnen konnten zum ersten Mal ohne die Eltern bestehen.

Wir, die Jugendleiter und -trainer freuen uns mit den Jugendlichen jetzt schon auf das Zeltlager 2019. Danke an alle Helfer, Spender usw. des Zeltlagers 2018.

Eure Jugendleiter Rolf und Arno

Kurzfassung des Berichts: Wer nicht dabei war hat was verpasst!

KINDERFEST IN DEN WERTWIESEN

Mit über 5.000 Besuchern war das Heilbronner Kinderfest in den Wertwiesen am 7. Juli das meistbesuchte Heilbronner Kinderfest. Die Ringerjugend war mit einem Infostand vertreten, der großes Interesse fand.

Viele Kinder und Eltern haben sich über unsere Sportart Ringen informiert.

Besonders gut kam bei den Jugendlichen an, dass sie auf der Matte gemeinsam mit unseren Nachwuchsringern die Kampfsportart Ringen auch selbst ausprobieren durften.

Es wäre schön, wenn einige der Jugendlichen, die uns beim Kinderfest besucht hatten, künftig den Weg zu uns in die Römerhalle finden würden.

ABSCHLUSSTRAINING IM FREIBAD

Traditionell fand das Abschlusstraining im Obereisesheimer Freibad statt. Am letzten Montag vor den Sommerferien trafen wir uns zu einem kleinen Abschluss im „Food court" in Heilbronn. Danke an die Familie Wolf für die Organisation dieses Abschlusstreffens.

STECKBRIEF RINGERJUGEND

Abteilung:	RED DEVILS Ringen im SV Heilbronn am Leinbach
Jugendleiter:	Arno Stegmeyer
Stellvertreter:	Rolf Friebe
Jugendtrainer:	Uwe Mayer
	Berkant Dursun
	Sergej Gergert
	Ruben Remmele
Trainingsort:	Römerhalle
Trainingszeiten:	Montag u. Donnerstag 18.00 - 19.30 Uhr
Altersklassen:	5-8 Jahre E-Jugend
	9-10 Jahre D-Jugend
	11-12 Jahre C-Jugend
	13-14 Jahre B-Jugend
	15-17 Jahre A-Jugend

Ansprechpartner:

Rolf Friebe	Telefon 0151/65644110	Rolf.Friebe@VfL-RINGER.de
Arno Stegmeyer	Telefon 0151/19639085	Jugend@VfL-RINGER.de

RINGERJUGEND TERMINE 2018

16.9.2018
Vorführung Heilbronner Weindorf

23.9.2018
Turnier in Obereisesheim

7.10.2018
Turnier in Wüstenrot

28.10.2018
Ostalbturnier Aalen

1.11.2018
Herbstwanderung

4.11.2018
Turnier in Schwäbisch Hall

9.12.2018
Turnier in Lauffen

15.12.2018
SV-Kinderweihnachtsfeier

17.12.2018
Abschlusstraining + Adventsfeier

Das Interview mit Niklas Rauhut erschien in Ausgabe 9 des Magazins „sport-heilbronn" vom Stadtverband für Sport Heilbronn.

NIKLAS RAUHUT:
Deutscher Vizemeister, Rugby-Nationalspieler in Hong Kong

Die Geschichte von Niklas Rauhut klingt irgendwie verrückt: Niklas hat im Juli 2017 gerade seinen 16. Geburtstag gefeiert, als seine Familie mit Sack und Pack für drei Jahre von Heilbronn nach Hong Kong umzieht – für den talentierten Nachwuchs-Ringer der RED DEVILS erstmal ein Kulturschock. Doch der damalige Zehntklässler lebt sich schnell ein, gewinnt neue Freunde – und wird vom einen Tag auf den anderen Nationalspieler im U20-Rugbyteam seiner neuen Heimat Hong Kong. Während eines kurzen Heimaturlaubs im Februar wird er zudem quasi im Vorbeigehen Württembergischer A-Jugend-Meister im Ringen – und qualifiziert sich damit für die Deutschen Meisterschaften. Auch dort marschiert der Modellathlet durch bis ins Finale, wo ihn nur eine Verletzung vom Meistertitel abhalten kann. Diese aber hat es dafür in sich: Niklas Rauhut reißt sich eine Sehne in der Brust, muss operiert werden. An Rugby und Ringen ist für den Rest des Jahres leider nicht mehr zu denken...

Bevor wir zu deinen sportlichen Erfolgen kommen: Was macht ein 16-Jähriger, wenn er plötzlich in einer ihm fremden Welt leben muss?

Niklas Rauhut: Er sagt nach ein paar Tagen: O Gott, ich will hier wieder weg! Im ersten Monat war ich noch nicht in der Schule, habe niemanden gekannt. Mit meinem bisschen Realschul-Englisch bin ich irgendwie auch nicht weit gekommen, das war frustrierend. Doch mit dem ersten Schultag auf der Deutsch-Schweizerischen Schule hat sich alles geändert. Ich habe mich noch am selben Abend mit den Klassenkameraden getroffen und fühle mich seither total wohl.

In Heilbronn warst du ein leidenschaftlicher Ringer, doch Hong Kong ist nicht gerade als Ringer-Hochburg bekannt...

Niklas Rauhut: In Hong Kong gibt es keine Ringervereine wie bei uns, aber es gibt andere Kampfsportarten, die in eine ähnliche Richtung gehen. Deshalb sind zumindest Matten vorhanden, nur die Trainingspartner fehlen. Ich trainiere mit meinem Vater dort hin und wieder ein bisschen Technik und mache sonst viel Kraft- und Ausdauertraining im Fitnessstudio.

Als Ersatz für's Ringen hast du dann mit Rugby angefangen?

Niklas Rauhut: Nicht gleich, denn ich wusste vorher nicht mal, dass es Rugby überhaupt gibt. In Hong Kong ist Rugby aber Nationalsport, und irgendwann hat mich ein Freund aus meiner Klasse zum Training seines Teams „Happy Valley" mitgenommen, das hauptsächlich aus Spielern aus Frankreich besteht. Ich kannte zwar die Regeln nicht, habe aber einfach mal beim Training mitgemacht. Und da kam mir dann die Ringerausbildung zu Gute. Sie fanden mich ziemlich gut, weil ich sofort das Tackeln beherrscht habe. Da geht es darum, dem Gegner ziemlich tief in die Beine zu greifen und ihn umzutackeln. Für Neulinge kostet das viel Überwindung. Das entspricht aber genau einem Griff im Freistil, den ich jahrelang trainiert habe.

Und dann ging es quasi vom ersten Training fast direkt in die Nationalmannschaft?

Niklas Rauhut: Das ging tatsächlich recht schnell. Ich habe in der zweiten U19-Mannschaft von Happy Valley mit ein paar Spielen angefangen, da ich ja erst die Regeln verstehen musste. Dort wurde ich gleich ein paarmal zum besten Spieler gewählt und wurde in das erste U19-Team geholt. Dessen Coach sagte mir, dass der Trainer der Nationalmannschaft Spieler für ein Testspiel gegen Kanada sucht. Also bin ich hingegangen und habe mittrainiert. Bei der Trainingssession Montag abends hieß es plötzlich „jetzt wird gerungen". Das war recht lustig, denn ich habe dabei ruckzuck den Captain der U20 auf die Schultern gelegt, und alle haben erstmal ziemlich blöd gekuckt. Das war sehr förderlich für mich, denn dadurch stand ich plötzlich direkt im Kader der U20-Nationalmannschaft für das Spiel gegen Kanada und habe dort in der Startmannschaft gespielt.

Hat man dir dafür die Staatsbürgerschaft von Hong Kong verliehen?

Niklas Rauhut: Nein. Sobald ein Familienmitglied über einen längeren Zeitraum in Hong Kong arbeitet, erhält man die sogenannte Hong Kong ID Card. Und diese genügt beim Rugby, um für das Land zu spielen.

Bist du der einzige nicht aus Hong Kong stammende Nationalspieler?

Niklas Rauhut: Nein, das Team besteht nur zu ca. 50 Prozent aus Einheimischen. Die anderen kommen aus Nordamerika, Australien oder Europa.

Und dann hast du dich praktisch mit dem Rugby-Training für die Württembergischen Meisterschaften im Ringen fit gehalten?

Niklas Rauhut: Sozusagen. Ich hatte ein halbes Jahr lang nicht spezifisch trainiert und habe dort gleich gegen den deutschen Meister und den Vizemeister gewonnen, und alle haben sich gewundert, dass ich ohne Praxis Meister wurde.

Und damit hattest du die Teilnahme an der Deutschen Meisterschaft in der Tasche...

Niklas Rauhut: Genau, und das, obwohl ich bei keinem einzigen Lehrgang dabei war. Dafür bin ich dann im April extra nochmal nach Deutschland geflogen und wurde für eine Woche von der Schule freigestellt. Bei der DM selbst hatte ich dann bis ins Finale einen super Lauf – und dann hat es in meiner Brust geschnalzt und ich musste verletzt aufgeben. Das war natürlich sehr enttäuschend. Die Schwere der Verletzung wurde dann erst ein paar Wochen später in Hong Kong diagnostiziert, als es nicht besser wurde. Also ging es nochmal nach Deutschland, wo ich in Mainz operiert wurde. Es dauert jetzt leider ein paar Monate bis ich wieder angreifen kann.

Ihr Meisterbetrieb in Neckargartach

Ein Ansprechpartner – eine Komplettlösung

ralf gumbrecht
BÄDER & WÄRME

Leben im Bad

So individuell kann moderner Komfort sein.

Ein Bad, in dem Sie sich zu Hause fühlen werden. Erleben Sie es.

Kundendienst und fachliche Beratung in allen Bereichen rund um Bäder & Wärme

Lassen Sie sich von Ihrem Fachmann **kostenlos** und **professionell** beraten!

Tel. 07131 . 642 643 0 | gumbrecht@t-online.de | www.gumbrecht-gmbh.de

WWW.BKW-RAE.DE

bkw

BARHO · KERDELS · WEINMANN
RECHTSANWÄLTE

Bismarckstraße 6 | 74072 Heilbronn

Christina Barho-Fischer
Rechtsanwältin
T 07131 784026
barho-fischer@bkw-rae.de

Stefan Barho
Rechtsanwalt
Fachanwalt für Arbeitsrecht
T 07131 784025
barho@bkw-rae.de

Martin Kerdels
Rechtsanwalt
Fachanwalt für Arbeitsrecht | Fachanwalt für Sozialrecht
T 07131 394063-0
kerdels@bkw-rae.de

Nico Weinmann
Rechtsanwalt
Fachanwalt für Strafrecht
T 07131 394063-0
weinmann@bkw-rae.de

WÜRTTEMBERGISCHE MEISTERSCHAFTEN

Erfolge in Neckargartach und Schorndorf

Bei den württembergischen Meisterschaften im freien Stil haben im Februar in der Neckargartacher Römerhalle 227 Teilnehmer aus 39 Vereinen um die Medaillen gekämpft. Die Talente der RED DEVILS Heilbronn konnten am Ende drei Podiumsplätze bejubeln. „Das war eine tolle Veranstaltung mit vielen spannenden Kämpfen. Die Ringer vom SV Heilbronn am Leinbach haben sich wieder einmal als ein sehr guter Ausrichter präsentiert", sparte der WRV-Jugendreferent Frank King aus Schramberg nicht mit Lob.

Mit insgesamt 22 Startern nahmen die RED DEVILS Heilbronn bei den Württembergischen Freistil-Meisterschaften in Neckargartach sowie bei den „Württembergischen" in Schorndorf (Griechisch-Römisch) teil.

Daniel Lenz (A-Jugend 71kg GR) und Niklas Rauhut (A-Jugend 92kg GR) erkämpften sich den Meistertitel. Weitere Medaillen holten Romio Koch (2. 48kg C-Jugend GR), Stefan Kamockij (3. 71kg A-Jugend FS), Mats Rauhut (3. 44kg B-Jugend GR), Christoffer Frei (3. 60kg C-Jugend FS), Maxim Lakhmay (3. 75kg B-Jugend FS). Stefan Kamockij verpasste nur knapp das Finale in der Gewichtsklasse bis 71kg Freistil, holte sich jedoch mit einem 3:1 Punktsieg die Bronzemedaille.

Unsere Teilnehmer bei den Württembergischen Meisterschaften Freistil und Griechisch-Römisch: Daniel Lenz (1.Platz. 71kg A-Jugend GR), Niklas Rauhut (1. 92kg A-Jugend GR), Romio Koch (2. 48kg C-Jugend GR), Stefan Kamockij (3. 71kg A-Jugend FS), Mats Rauhut (3. 44kg B-Jugend GR), Christoffer Frei (3. 60kg C-Jugend FS), Maxim Lakhmay (3. 75kg B-Jugend FS), Artur Wamboldt (4. 30kg C-Jugend FS), Konstantin Schmidt (4. 51kg A-Jugend FS), Nico Breischaft (5. 55kg A-Jugend GR), Nils Habermann (5. 48kg B-Jugend GR), Artur Wamboldt (5. 31kg C-Jugend GR), Nico Breischaft (5. 55kg A-Jugend FS), Maxim Lakhmay (5. 75kg B-Jugend GR), Damian Emin Macun (6. 52kg B-Jugend GR), Julian Laas (6. 31kg C-Jugend GR), Luke Reinhard (6. 44kg B-Jugend GR), Romio Koch (6. 47kg C-Jugend FS), Nico Kloos (7. 71kg A-Jugend GR), Michael Gergert (7. 41kg B-Jugend GR), Alejandro Koch-Herrera (7. 33kg C-Jugend FS), Damian Macun (8. 52kg B-Jugend FS).

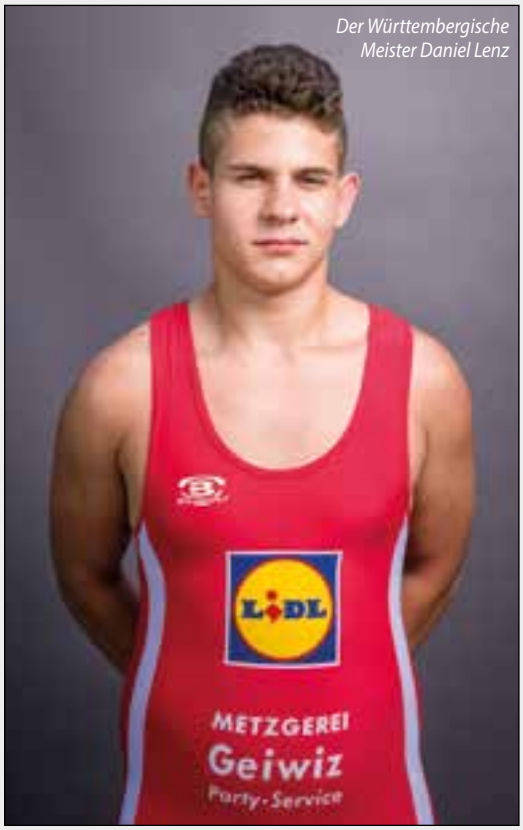

Der Württembergische Meister Daniel Lenz

J-U-R-G Heilbronn

J-U-R-G Heilbronn
Geräte - Vermietung - Verkauf

J-U-R-G Heilbronn
Inh. Ralf Billmann
Geräte - Vermietung - Verkauf
Brüggemannstr. 5
74076 Heilbronn

Tel.: 07131/175981
info@jurg.de

Fax: 07131/177730
http://www.jurg.de

Öffnungszeiten: Mo.-Fr. 7.00-18.00 Uhr
Sa. 7.00-15.00 Uhr

junited® AUTOGLAS
Heilbronn

Scheibenreparatur, Scheibenaustausch und Scheibentönung

Ersatzwagen
Mit unserem kostenfreien Ersatzwagen-Angebot bleiben Sie trotz Scheibenaustausch mobil!

Vor-Ort-Service
Falls es bei Ihnen zeitlich nicht passt, vereinbaren wir gerne mit Ihnen einen kostenlosen Vor-Ort-Service.

Hol- & Bring-Service
Natürlich haben Sie auch noch die Möglichkeit, dass wir kostenfrei Ihr Auto vor Ihrer Haustüre abholen.

Peter Zimmermann

CC Fahrzeugservice
Stuttgarter Straße 45
74074 Heilbronn

Öffnungszeiten
Mo.-Fr. 08:00 - 17:00
Sa. nach Vereinbarung

Telefon: 07131 6400666
Fax: 07131 6400667
E-Mail: cc-fahrzeugservicet-online.de
Internet: www.junited-heilbronn.de

EINE NEUE MATTE FÜR DEN NACHWUCHS

Werde „Mattenteil-Pate“ für 99 Euro!

Die RED DEVILS Heilbronn dürfen im Nachwuchsbereich des öfteren für den Deutschen Ringer-Bund und den Württembergischen Ringer-Verband Turniere wie Deutsche oder Württembergische Meisterschaften ausrichten. Dafür werden vier komplette Ringermatten benötigt. Leider können die RED DEVILS nur auf drei eigene Matten in der Römerhalle zurückgreifen und müssen die vierte Matte von der Albrecht-Dürer-Schule oder aus Obereisesheim ausleihen. Der Transport der 72 Mattenteile zur Römerhalle und wieder zurück bedeutet für die ehrenamtlichen Helfer einen großen Zeit- und Transport-Aufwand.

Aus diesem Grund möchten wir uns nun an die Fans des RED DEVILS-Bundesligateams wenden – denn gemeinsam können wir es hinbekommen, dass unser Nachwuchs schon beim nächsten Turnier eine vierte, eigene Ringermatte auslegen kann.

Unser Angebot für euch:

Werdet mit einer 99-Euro-Spende Pate für eines der 72 Mattenteile und unterstützt damit den Nachwuchs der RED DEVILS Heilbronn!

Was müsst ihr tun? Schickt uns eine Mail mit euren Kontaktdaten an **marketing@reddevils-heilbronn.de** oder meldet euch bei einem unserer Heimkämpfe beim Fanartikelstand.

Was habt ihr davon? Ihr erhaltet eine Spendenquittung und findet euren Namen, wenn ihr möchtet, auf einer Tafel mit allen Spendern wieder.

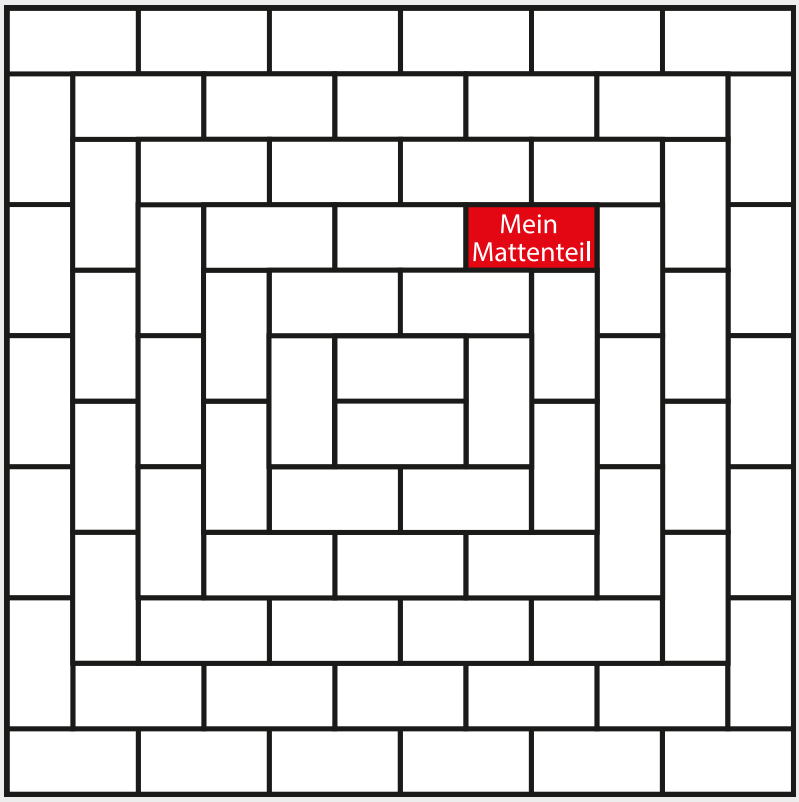

MICHEL + Partner GmbH
Tiefbau - Straßenbau

Lerchenstraße 44 · 74226 Nordheim
Tel. 07133/14699 · Fax 07133/14793
michelpartner@web.de
www.michelpartnergmbh.de

⇨ **Tiefbauarbeiten für Hausversorgungsleitungen**
- Gas-, Wasser- und Stromanschluss
- Kanalanschluss
- Kanalreparaturen

⇨ **Straßenbau**
- Bordstein- und Gehwegabsenkungen
- Hofeinfahrten in Asphalt oder Pflaster

Mitglied der Fach-Innung Straßenbau Stuttgart, Reutlingen, Heilbronn, Ulm

PARTNERSCHAFT MIT SPORTSCHULE

Nachwuchsringer besuchten Russland

Zu einem besonderen Trainingscamp weilten neun Nachwuchs-Ringer der RED DEVILS Heilbronn in den Pfingstferien in Russland. Zehn Tage lang trainierten die Heilbronner Jugendlichen im Alter von 12 bis 17 Jahren gemeinsam mit neun gleichaltrigen russischen Trainingspartnern und lernten dabei nicht nur andere Trainingsmethoden, sondern auch eine neue Kultur kennen.

„Wir haben eine Partnerschaft mit einer Kindersportschule für Olympische Reserve in Krasnodar aufgebaut, die wir längerfristig ausbauen möchten", so Jugendtrainer Sergej Gergert, der den Austausch eingefädelt hat. „Das war jetzt alles noch neu für uns und wir haben die Leute auch erst vor Ort kennengelernt, wurden aber sehr herzlich aufgenommen."

Die jungen RED DEVILS nach einem Workshop mit dem zweifachen Europameister Vyacheslav Djaste (2. v.l.), dem vierfachen Europameister Yury Patrikeyev (2 v.r.) und dem dreifachen Weltpokalsieger Oleg Shokalov (kniend).

In der ersten Woche trainierte die Heilbronner Abordnung um Michael Gergert, Lukas Wolf, Nils Habermann, Konstantin Schmidt, Luke Reinhard, Daniel Lenz, Nico Kloos, Nico Breischaft und Maxim Lakhmay in einem großen Jugendzentrum für über 1.000 Jugendliche in der Stadt Anapa mit ihren russischen Trainingspartnern. Sowohl vormittags als auch nachmittags standen für die jungen Sportler gemeinsame Trainingseinheiten auf dem Programm. Und wenn mal nicht trainiert wurde, tauschten sich die Jugendlichen zu den verschiedensten Themen aus. „Wir haben uns sehr gut mit ihnen verstanden. Sie waren sehr nett und gastfreundlich", erzählte Nils Habermann. „Für drei von uns war die Kommunikation etwas schwierig, da wir kein Russisch sprechen und sie kein Englisch konnten. Aber wir hatten ja einige Übersetzer im Team, die uns geholfen haben, wenn es mit der Verständigung mal nicht so geklappt hat."

Nach dem größten Unterschied vom Training in Russland gegenüber dem Training in der heimischen Römerhalle gefragt, sag-

Ingenieurbüro AUTOEXPERT

Ingenieurbüro AutoExpert
Stuttgarter Straße 97
74074 Heilbronn
Telefon: +49 7131 7455260
Telefax: +49 7131 7455261
E-Mail: info@autoexpert-online.de

Willkommen beim Ingenieurbüro AutoExpert in Heilbronn

Wir bieten Ihnen neben den klassischen Sachverständigentätigkeiten im KFZ-Bereich auch HU, AU und Änderungsabnahme im Auftrag der KÜS an.

Partner der KÜS

KFZ-Sachverständige
- Gutachten für Unfallfahrzeuge
- Haftpflicht- und Kaskogutachten
- Kostenvoranschläge
- Fahrzeugbewertung
- Wertminderung
- Fragen rund ums Auto

KÜS-Prüfingenieure
- Hauptuntersuchung an PKW, Motorrad, LKW und Anhänger (bis 3,5 t)
- Abgasuntersuchung
- Gaswiederholprüfung LPG/CNG
- §§ 41/42 BO-Kraft
- Änderungsabnahme nach §19 (3) StVZO

Deutsche und russische Jugendringer im Jugendzentrum „Smena" in Anapa.

ten die Jugendlichen: „Hier wärmen sich die Sportler viel länger auf. Allgemein wird viel mehr gelaufen. Spiele werden dafür gar keine gemacht und sie trainieren fünfmal pro Woche – wir dagegen nur zwei- oder dreimal."

Nach der Woche in der Sportschule, wo sie unter anderem mit einem Discoabend, einer Bergwanderung und einem Lagerfeuer am Meer die Freundschaft mit den russischen Partnern vertiefen konnten, reisten die Teilnehmer zusammen mit ihren Trainingspartnern weiter nach Krasnodar, wo sie noch drei Tage in einem Hotel verbrachten. Dort machten die RED DEVILS eine Stadtbesichtigung und wurden vom Sportbürgermeister von Krasnodar im Rathaus empfangen.

Ein besonderes Highlight wartete dann zum Ende der Reise bei einem gemeinsamen Workshop mit dem zweifachen Europameister Vyacheslav Djaste, dem vierfachen Europameister Yury Patrikeyev und dem dreifachen Weltpokalsieger Oleg Shokalov.

Training mit Yuri Patrikeyev

„Wir haben unsere Jungs dort ganz anders erlebt als zuhause. Das war eine super Gruppe, die uns sehr positiv überrascht hat", waren sich Sergej Gergert und Rolf Friebe einig, die beide als Begleitpersonen mit nach Russland geflogen waren, sich aber schon nach kurzer Zeit in den Hintergrund zurückziehen konnten.

Für 2019 ist geplant, dass junge Ringer von der russischen Sportschule nach Heilbronn zu einem Jugendaustausch kommen. Unter anderem steht dabei ein gemeinsamer Besuch bei der BUGA auf der Agenda.

Der Jugendaustausch wird von der DSJ und der Stiftung DRJA gefördert.

dsj DEUTSCHE SPORTJUGEND im DOSB

Stiftung Deutsch-Russischer Jugendaustausch

Eine Initiative des Bundesministeriums für Familie, Senioren, Frauen und Jugend, der Freien und Hansestadt Hamburg, der Robert Bosch Stiftung und des Ost-Ausschusses der Deutschen Wirtschaft

Prächtige Stimmung beim Lagerfeuer am Schwarzen Meer.

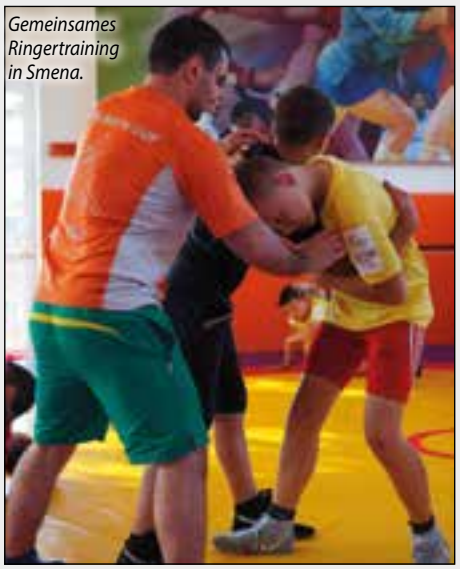

Gemeinsames Ringertraining in Smena.

MEISTERSCHAFTSERFOLGE
Platzierungen unserer Ringer

Bei den nachfolgend gelisteten Ergebnissen handelt es sich ausschließlich um die Erfolge der Ringer, die für die RED DEVILS Heilbronn an den Start gehen. Die meisten Ringer unseres Bundesligateams treten bei Einzelmeisterschaften für ihre Heimatvereine an, weshalb z.B. Erfolge von Frank Stäbler, der für den TSV Musberg startet, in den Listen keine Berücksichtigung finden.

INTERNATIONALE MEISTERSCHAFTEN

Name	Platz	Alterskl.	Stil	Gewicht	Wettbewerb
Eduard Popp	5	Männer	GR	130	Grand Prix of Germany
Eduard Popp	5	Männer	GR	130	Militärweltmeisterschaften
Jasmin Jakob	1	Weibl. Jugend	FS	60	Internationales Osterturnier
Jasmin Jakob	3	Weibl. Jugend	FS	62	Internationales Turnier der Stadt Hornberg
Alexander Weinberg	2	E-Jugend	FS	27	Internationales Turnier der Stadt Hornberg

NATIONALE MEISTERSCHAFTEN

Name	Platz	Alterskl.	Stil	Gewicht	Wettbewerb
Alexander Jakob	15	Männer	FS	70	Deutsche Meisterschaften
Alexander Jakob	3	Junioren	FS	70	Deutsche Meisterschaften
Stefan Kamockij	15	Junioren	FS	74	Deutsche Meisterschaften
Niklas Rauhut	2	A-Jugend	GR	92	Deutsche Meisterschaften
Stefan Kamockij	4	A-Jugend	FS	80	Deutsche Meisterschaften
Daniel Lenz	6	A-Jugend	GR	71	Deutsche Meisterschaften
Nico Breischaft	13	A-Jugend	FS	55	Deutsche Meisterschaften
Maxim Lakhmay	2	A/B-Jugend	FS	73	Karl-Heinz Buchter Gedächtnisturnier
Maxim Lakhmay	1	B-Jugend	GR	75	Eugen-Roller-Turnier
Michael Gergert	2	B-Jugend	GR	41	Eugen-Roller-Turnier
Luke Reinhard	5	B-Jugend	GR	48	Eugen-Roller-Turnier
Julian Laas	1	C-Jugend	GR	33	Eugen-Roller-Turnier
Romio Koch	4	C-Jugend	GR	51	Eugen-Roller-Turnier
Romio Koch	1	C/D-Jugend	FS	48	Karl-Heinz Buchter Gedächtnisturnier
Noel Meikel Remmele	2	C/D-Jugend	FS	24	Karl-Heinz Buchter Gedächtnisturnier
Julian Laas	3	C/D-Jugend	FS	32	Karl-Heinz Buchter Gedächtnisturnier
Alexander Weinberg	1	E-Jugend	FS	26	Adolf-Koch-Gedächtnisturnier 2018
Jasmin Jakob	2	Kadettinnen	FS	61	Deutsche Meisterschaften weibliche Jugend

LANDESMEISTERSCHAFTEN

Name	Platz	Alterskl.	Stil	Gewicht	Wettbewerb
Alexander Jakob	1	Männer	FS	70	Württembergische Meisterschaften
André Timofeev	2	Männer	FS	86	Württembergische Meisterschaften
Edward Gerner	2	Männer	GR	130	Württembergische Meisterschaften
Erik Obert	8	Junioren	FS	70	Baden-Württembergische Meisterschaften
Alexander Jakob	9	Junioren	FS	70	Baden-Württembergische Meisterschaften
Daniel Lenz	1	A-Jugend	GR	71	Württembergische Meisterschaften
Niklas Rauhut	1	A-Jugend	GR	92	Württembergische Meisterschaften
Nico Breischaft	5	A-Jugend	GR	55	Württembergische Meisterschaften
Nico Kloos	7	A-Jugend	GR	71	Württembergische Meisterschaften
Stefan Kamockij	3	A-Jugend	FS	71	Württembergische Meisterschaften

Name	Platz	Alterskl.	Stil	Gewicht	Wettbewerb
Konstantin Schmidt	4	A-Jugend	FS	51	Württembergische Meisterschaften
Nico Breischaft	5	A-Jugend	FS	55	Württembergische Meisterschaften
Mats Rauhut	3	B-Jugend	GR	44	Württembergische Meisterschaften
Nils Habermann	5	B-Jugend	GR	48	Württembergische Meisterschaften
Maxim Lakhmay	5	B-Jugend	GR	75	Württembergische Meisterschaften
Damian Emin Macun	6	B-Jugend	GR	52	Württembergische Meisterschaften
Luke Reinhard	6	B-Jugend	GR	44	Württembergische Meisterschaften
Michael Gergert	7	B-Jugend	GR	41	Württembergische Meisterschaften
Maxim Lakhmay	3	B-Jugend	FS	75	Württembergische Meisterschaften
Damian Macun	8	B-Jugend	FS	52	Württembergische Meisterschaften
Lukas Friedrich	9	B-Jugend	FS	41	Württembergische Meisterschaften
Michael Gergert	10	B-Jugend	FS	41	Württembergische Meisterschaften
Nils Habermann	10	B-Jugend	FS	48	Württembergische Meisterschaften
Romio Koch	2	C-Jugend	GR	48	Württembergische Meisterschaften
Artur Wamboldt	5	C-Jugend	GR	31	Württembergische Meisterschaften
Julian Laas	6	C-Jugend	GR	31	Württembergische Meisterschaften
Christoffer Frei	3	C-Jugend	FS	60	Württembergische Meisterschaften
Artur Wamboldt	4	C-Jugend	FS	30	Württembergische Meisterschaften
Romio Koch	6	C-Jugend	FS	47	Württembergische Meisterschaften
Alejandro Koch-Herrera	7	C-Jugend	FS	33	Württembergische Meisterschaften
Julian Laas	9	C-Jugend	FS	30	Württembergische Meisterschaften
Jasmin Jakob	11	Weibl. Jugend	FS	57	Offene Mitteldeutsche Meisterschaft

BEZIRKSMEISTERSCHAFTEN

Name	Platz	Alterskl.	Stil	Gewicht	Wettbewerb
André Timofeev	1	Männer	FS	92	Bezirksmeisterschaften
Stefan Meurer	2	Männer	FS	125	Bezirksmeisterschaften
Stefan Meurer	2	Männer	GR	130	Bezirksmeisterschaften
Nico Breischaft	1	Jun./A-Jugend	GR	55	Bezirksmeisterschaften
Daniel Lenz	2	Jun./A-Jugend	GR	71	Bezirksmeisterschaften
Nico Kloos	5	Jun./A-Jugend	GR	71	Bezirksmeisterschaften
Nico Breischaft	1	Jun./A-Jugend	FS	55	Bezirksmeisterschaften
Konstantin Schmidt	1	Jun./A-Jugend	FS	51	Bezirksmeisterschaften
Daniel Lenz	2	Jun./A-Jugend	FS	71	Bezirksmeisterschaften
Nico Kloos	5	Jun./A-Jugend	FS	71	Bezirksmeisterschaften
Stefan Kamockij	1	A-Jugend	FS	80	Bezirksturnier
Nico Kloos	1	A-Jugend	FS	71	Bezirksturnier
Nico Breischaft	1	A-Jugend	FS	55	Bezirksturnier
Nico Breischaft	3	A-Jugend	FS	65	Bezirksturnier
Michael Gergert	1	B-Jugend	GR	41	Bezirksmeisterschaften
Nils Habermann	2	B-Jugend	GR	48	Bezirksmeisterschaften
Maxim Lakhmay	3	B-Jugend	GR	75	Bezirksmeisterschaften
Luke Reinhard	4	B-Jugend	GR	48	Bezirksmeisterschaften
Michael Gergert	1	B-Jugend	FS	41	Bezirksmeisterschaften
Nils Habermann	2	B-Jugend	FS	48	Bezirksmeisterschaften
Maxim Lakhmay	2	B-Jugend	FS	75	Bezirksmeisterschaften
Lucas Wolf	3	B-Jugend	FS	41	Bezirksmeisterschaften

BEZIRKSMEISTERSCHAFTEN

Name	Platz	Alterskl.	Stil	Gewicht	Wettbewerb
Lukas Friedrich	4	B-Jugend	FS	41	Bezirksmeisterschaften
Luke Reinhard	5	B-Jugend	FS	48	Bezirksmeisterschaften
Nils Habermann	2	B-Jugend	FS	52	Bezirksturnier
Lukas Friedrich	3	B-Jugend	FS	44	Bezirksturnier
Lucas Wolf	4	B-Jugend	FS	44	Bezirksturnier
Nils Habermann	2	B-Jugend	FS	52	Bezirksturnier
Maxim Lakhmay	2	B-Jugend	FS	75	Bezirksturnier
Luke Reinhard	2	B-Jugend	FS	44	Bezirksturnier
Nils Habermann	1	B-Jugend	FS	48	Bezirksturnier
Maxim Lakhmay	3	B-Jugend	FS	75	Bezirksturnier
Michael Gergert	4	B-Jugend	FS	41	Bezirksturnier
Luke Reinhard	4	B-Jugend	FS	48	Bezirksturnier
Artur Wamboldt	1	C-Jugend	GR	30	Bezirksmeisterschaften
Julian Laas	2	C-Jugend	GR	30	Bezirksmeisterschaften
Romio Koch	2	C-Jugend	GR	49	Bezirksmeisterschaften
Artur Wamboldt	1	C-Jugend	FS	30	Bezirksmeisterschaften
Romio Koch	2	C-Jugend	FS	45	Bezirksmeisterschaften
Julian Laas	2	C-Jugend	FS	30	Bezirksmeisterschaften
Julian Laas	1	C-Jugend	FS	31	Bezirksturnier
Artur Wamboldt	2	C-Jugend	FS	31	Bezirksturnier
Christoffer Frei	3	C-Jugend	FS	65	Bezirksturnier
Romio Koch	4	C-Jugend	FS	52	Bezirksturnier
Julian Laas	1	C-Jugend	FS	31	Bezirksturnier
Christoffer Frei	1	C-Jugend	FS	68	Bezirksturnier
Romio Koch	1	C-Jugend	FS	48	Bezirksturnier
Alejandro Koch Herrera	4	C-Jugend	FS	31	Bezirksturnier
Christoffer Frei	2	C-Jugend	FS	66	Bezirksturnier
Romio Koch	5	C-Jugend	FS	48	Bezirksturnier
Florian Lais	2	D-Jugend	FS	37	Bezirksmeisterschaften
Konstantin Wamboldt	2	D-Jugend	FS	27	Bezirksmeisterschaften
Noel Meikel Remmele	1	D-Jugend	FS	25	Bezirksturnier
Konstantin Wamboldt	2	D-Jugend	FS	27	Bezirksturnier
Florian Lais	2	D-Jugend	FS	41	Bezirksturnier
Cosimo-Ramon D'Ostuni	6	D-Jugend	FS	33	Bezirksturnier
Noel Meikel Remmele	1	D-Jugend	FS	23	Bezirksturnier
Konstantin Wamboldt	2	D-Jugend	FS	27	Bezirksturnier
Florian Lais	2	D-Jugend	FS	41	Bezirksturnier
Sven Slencak	4	D-Jugend	FS	30	Bezirksturnier
Konstantin Wamboldt	1	D-Jugend	FS	26	Bezirksturnier
Noel Meikel Remmele	3	D-Jugend	FS	22	Bezirksturnier
Timofej Karpinski	4	D-Jugend	FS	42	Bezirksturnier
Florian Lais	5	D-Jugend	FS	38	Bezirksturnier
Daniel Wamboldt	1	E-Jugend	FS	20	Bezirksturnier
Johannes Frei	1	E-Jugend	FS	44	Bezirksturnier
Samuel Puscas	2	E-Jugend	FS	22	Bezirksturnier
Johannes Frei	1	E-Jugend	FS	48	Bezirksturnier
Alexander Weinberg	2	E-Jugend	FS	25	Bezirksturnier
Johannes Frei	1	E-Jugend	FS	45	Bezirksturnier
Alexander Weinberg	2	E-Jugend	FS	25	Bezirksturnier
Samuel Puscas	2	E-Jugend	FS	23	Bezirksturnier

einfachkaufen

Partner in Ihrer Nähe

eBTec

HANDYWERKSTATT

hofmeister KÜCHEN FACHMARKT

ITAL FOOD

FOTO VENTH
FOTOFACHLABOR

Wirth
Metzgerei
Partyservice
Catering

Stand 08.2018

Das Vorteilsprogramm der Sparkasse!

Tolle Rabatte bei über 160 Partnern | Einfach mit der Sparkassen-Card zahlen | Geld zurück aufs Girokonto

www.einfachkaufen.hn

Wenn's um Geld geht

Kreissparkasse Heilbronn

Abteilungsausschuss RED DEVILS

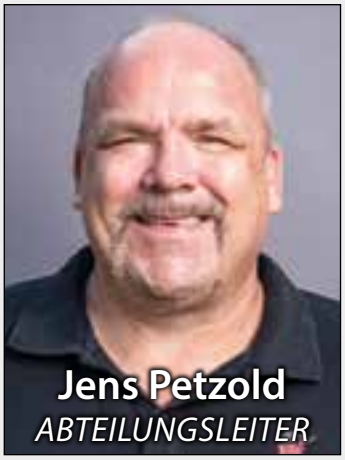
Jens Petzold
ABTEILUNGSLEITER

Denis Berberović
STV. ABTEILUNGSLEITER

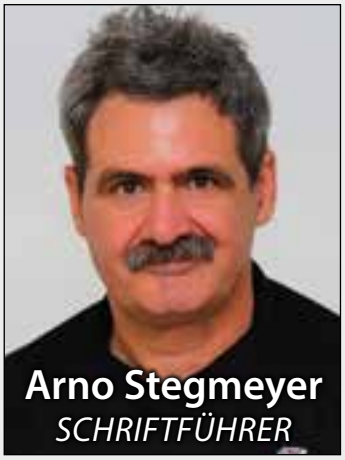
Arno Stegmeyer
SCHRIFTFÜHRER

Undine Grothe
KASSIERERIN

Jürgen Koch
ORGANISATION

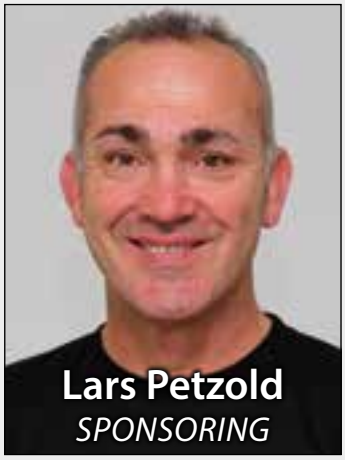
Lars Petzold
SPONSORING

Markus Straußberger
WIRTSCHAFTSAUSSCHUSS

Berkant Dursun
TECHNISCHER LEITER

Haris Berberović
PLATZKASSIER
KASSENPRÜFER

Harry Koch
MANNSCHAFTSFÜHRER
1. MANNSCHAFT

Uwe Dettelbach
MANNSCHAFTSFÜHRER
2. MANNSCHAFT

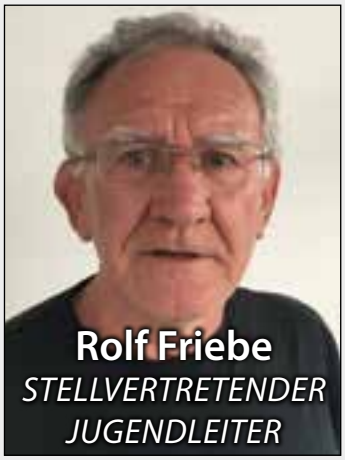
Rolf Friebe
STELLVERTRETENDER
JUGENDLEITER

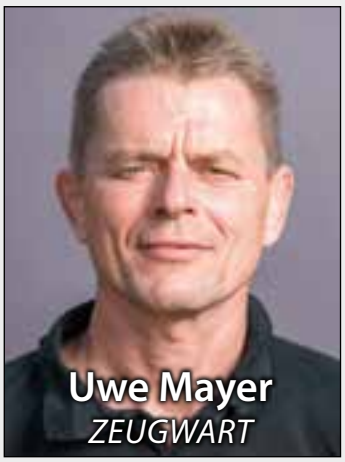
Uwe Mayer
ZEUGWART

Kurt Breischaft
KASSENPRÜFER

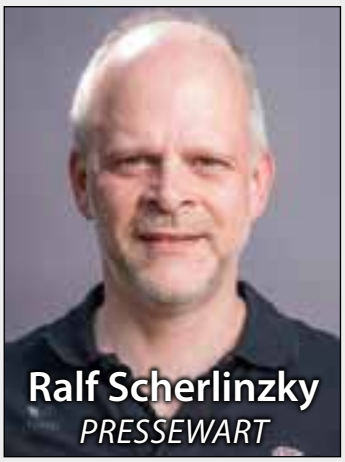
Ralf Scherlinzky
PRESSEWART

Lars Epple
1. VORSTAND SV HEIL-
BRONN AM LEINBACH

HOHN

POS DISPLAY
WERBETECHNIK
WERBEMITTEL

WIR STEHEN AUF DER MATTE

für Ihren Werbeauftritt

DESIGN · PRODUKTION · MONTAGE

Wir realisieren Ihre Außenwerbung fachgerecht.

Autobeschriftung, Schilder, Glasdesign, Banner, Lichtwerbung, Carwrapping und vieles mehr ...

HOHN GmbH & Co. KG
Schmalzberg 6 · 74388 Talheim
Telefon: 07133 / 974 54 44
www.FIRMA-HOHN.com

Sun Lounge

...für schöne bräune !

Rathausstr. 21 I 74172 Neckarsulm I +49 (0)7132 - 386810

- Kompetente Beratung
- Exklusive Sonnenkosmetik
- slimyonik Bodystyler
- Parkplätze vor dem Haus
- Handtuchservice
- Moderne Körperpflege

Öffnungszeiten

Mo. - Fr. 9.30 - 21.00 Uhr

Sa. 9.30 - 19.00 Uhr

So. 10.00 - 17.00 Uhr

facebook.com/sunlounge

KANZLEI TIKIR

RECHTSANWÄLTIN - FACHANWÄLTIN FÜR STRAFRECHT

Strafrecht

Familienrecht

Türkisches Recht

Arbeitsrecht

Verkehrsrecht

Insolvenzrecht

Mietrecht

Wenn es um IHR RECHT geht!

Kanzlei Tikir
Kilianstr. 19
74072 Heilbronn

Tel: 07131 120 130 50
Fax: 07131 120 130 59
E-Mail info@kanzlei-tikir.de

COREVENTUS

Wenn Ihre Veranstaltung lange in Erinnerung bleiben soll.

Wir wünschen den RED DEVILS viel Erfolg.

Die Eventagentur in Heilbronn, Ludwigsburg und Stuttgart.

Konzeption, Organisation und Durchführung von Firmenveranstaltungen jeder Art und Größe.

Tagung I Jubiläum I Kongress I Meeting I Galaveranstaltung I Messe I Event I Incentive-Reise I Roadshow I Konferenz uvm.

COREVENTUS GmbH I Schorndorfer Str. 42 I 71638 Ludwigsburg I 07141 - 64 21 44 0 I info@coreventus.de I www.coreventus.de

KOOPERATION VON HEILBRONNER VEREINEN

Salt Crystals Heilbronn als neue Cheerleader

Der Begriff „Networking" wird seit einiger Zeit auch im Heilbronner Sport immer größer geschrieben. Auch die RED DEVILS stehen mit einigen anderen Heilbronner Vereinen in regem Austausch, und so hat es sich ergeben, dass die Salt Crystals Heilbronn in dieser Saison bei den Heimkämpfen dem Ringer-Publikum ordentlich einheizen werden. An dieser Stelle möchten wir den RED DEVILS-Fans die Salt Crystals und ihren Background etwas näher vorstellen...

„Als Cheerleading-Abteilung des USSC Heilbronn Salt Miners e.V. besteht unsere Hauptaufgabe darin, die Football-Teams der Heilbronn Miners anzufeuern", berichtet Crystals-Headcoach Lisa Zschierlich.

Doch das Cheerleading bei den Salt Crystals besteht nicht nur aus Unterstützung der Miners, sondern auch aus der Teilnahme an Wettbewerben, an denen Stuntgruppen teilnehmen. „Das hat mit dem Cheerleading, das man von Football-Spielen her kennt, nicht mehr allzu viel zu tun", erklärt Co-Trainerin Lisa Fellger. „Das ist dann wirklich Hochleistungs-Kraftsport mit Akrobatik-Elementen. Wir trainieren jede Woche viereinhalb Stunden und nehmen mit unserer Seniors-Stuntgruppe an Wettbewerben wie den Baden-Württembergischen Meisterschaften teil."

Um für die Stunt-Wettbewerbe gerüstet zu sein, sind die Salt Crystals noch auf der Suche nach weiteren Aktiven. „Wir freuen uns über jeden, der sich uns anschließen möchte, und wir nehmen grundsätzlich alle bei uns auf, die Spaß am Sport haben. 90 Prozent unserer Mitglieder sind Quereinsteiger von anderen Sportarten, wobei vor allem die ehemaligen Turner ein gutes Körpergefühl mitbringen", berichtet Lisa Zschierlich.

„Toll wäre es, wenn sich noch ein paar Männer zu uns gesellen könnten", ergänzt Lisa Fellger. „Denn Cheerleading ist nicht nur ein Mädels-Sport. Gerade für den Akrobatik-Teil benötigen wir kräftige Männer. Viele scheuen davor zurück, weil sie denken, sie müssten beim Cheerleading tanzen. Aber das ist absolut nicht so. Deshalb hier unser Appell an die Fans der RED DEVILS: Kommt bei den Heimkämpfen in der Römerhalle einfach auf uns zu – wir freuen uns über jeden neuen Kontakt!"

Ihr spektakuläres Showprogramm präsentieren die Salt Crystals nicht nur bei den Heimkämpfen der RED DEVILS, sondern auch im Rahmen von Gastauftritten bei Firmenevents. „Bisher hatten wir pro Jahr zusätzlich zu den Miners-Spielen zwischen fünf und zehn Auftritte. Das wird sich mit den Shows bei den RED DEVILS jetzt ändern", so Lisa Zschierlich.

Mehr Info: **www.heilbronn-crystals.de**

CMB telecom

Ihr Telekommunikationsfachhändler

✓ **Alarmanlagen**
- Einbruchmelde-, Smarthome- und Videoüberwachungslösungen

LUPUS

✓ **Geschäftskundenbetreuung Mobilfunk:**
- Vor Ort Beratung mit flexiblen Terminen
- Unabhängig von Netzanbieter, Provider, Endgerät
- Business-Tarife aller Anbieter eigene Rahmenverträge, auch für kleine Unternehmen
- Handys, Smartphones, Pads aller Hersteller

✓ **Privatkundenbetreuung Mobilfunk**
- Handys, Smartphones, Pads aller Hersteller
- Tarife mit und ohne Vertragsbindung

T· vodafone O2 e·plus OTELO mobilcom debitel

CMB telecom Obertorstr. 18 | 74336 Brackenheim | Tel: 0713 5931219 | info@cmb-telecom.de

RINGKAMPF-REGELN

Was wird wann, warum und wie gewertet?

Da das Publikum der RED DEVILS nicht nur aus Ringern und langjährigen Fans besteht und immer mehr Unterländer den Ringkampfsport für sich entdecken, erklären wir an dieser Stelle die wichtigsten Grundregeln, Gewichtsklassen, Griffe und Punktewertungen. Die Angaben sind ohne Gewähr.

DEFINITION RINGEN

Ringen ist ein waffenloser Zweikampf mit dem Ziel, den Gegner mit beiden Schultern gleichzeitig auf den Boden zu zwingen. Welche Griffe erlaubt sind und welche Wettkampfvorschriften zum Einsatz kommen, ist im Reglement des Weltverbandes United World Wrestling (UWW) geregelt. Gerungen wird auf einer Matte (Gesamtdurchmesser 9 m) mit einer zentralen Kampffläche mit einem Durchmesser von 7 m.

KAMPFSTILE

Griechisch-Römischer Stil

Im griechisch-römischen (klassischen) Ringen sind nur Griffe bis zur Gürtellinie erlaubt, der Einsatz der Beine ist verboten.

Freistil

Der Freistil gestattet Griffe am ganzen Körper, gerade die Angriffe mit und an den Beinen machen ihn so spektakulär.

Youtube-Video der RED DEVILS: „Regeln beim Ringen“

www.youtube.com/watch?v=9MQgyNoaaCY

Für Neulinge beim Ringen haben die RED DEVILS ein Erklärvideo gemacht, das ihr in Youtube oder auf der RED DEVILS Homepage unter „Videos“ aufrufen könnt. In knapp elf Minuten schildern wir euch dort die Basics des Ringkampfsports.

Bei uns finden auch Sie die passende Lösung für Ihr Transportproblem – und das passende Equipment gleich dazu. Wir bieten Ihnen die größte Fahrzeugauswahl im Raum Heilbronn! Unser Angebot reicht vom Kleinanhänger bis hin zum 25-Tonner!

Profitieren Sie von unseren Vorteilen!

- Wir legen Wert auf persönlich Beratung
- Schnell und zuverlässig
- Große Fahrzeugauswahl
- 24/h Fahrzeugrückgabe
- Zusätzlich eine große Auswahl an Umzugshilfen

MAYER AUTO-VERLEIH
www.autoverleih-mayer.de
Tel. 07131-176061

ERICH MAYER LKW-VERLEIH GmbH
Karl-Wüst-Straße 30-32
D-74076 Heilbronn
Fon 07131 / 17 60 61
Fax 07131 / 16 49 16
E-Mail: info@autoverleih-mayer.de

ÖFFNUNGSZEITEN
Mo-Fr: 07.30 – 18.00 Uhr
Sa: 07.30 – 13.00 Uhr

GEWICHTSKLASSEN

Männer – Griechisch-Römischer Stil

59 Kilogramm, 66 Kilogramm, 75 Kilogramm, 85 Kilogramm, 98 Kilogramm, 130 Kilogramm (alle olympisch) - 71 Kilogramm, 80 Kilogramm (nicht-olympisch)

Männer – Freistil

bis maximal 57 Kilogramm, 65 Kilogramm, 74 Kilogramm, 86 Kilogramm, 97 Kilogramm, 125 Kilogramm (alle olympisch) - 61 Kilogramm, 70 Kilogramm (nicht-olympisch)

Frauen

48 Kilogramm, 53 Kilogramm, 58 Kilogramm, 63 Kilogramm, 69 Kilogramm, 75 Kilogramm (alle olympisch) - 55 Kilogramm, 60 Kilogramm (nicht-olympisch)

KAMPFZEIT

2 x 3 Minuten mit einer Pause von 30 Sekunden.

Maximal zwei Minuten Verletzungszeit je Ringer.

Um eine einwandfreie Versorgung zu gewährleisten, läuft bei blutenden Wunden keine Verletzungszeit.

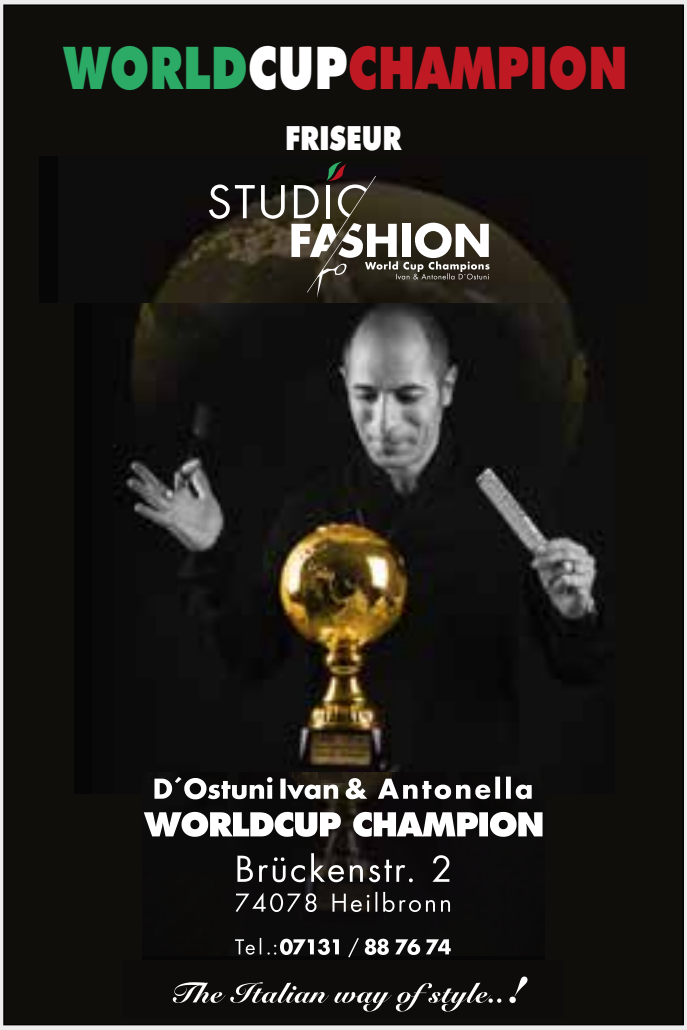

GRIFFE

Nachfolgend werden einige Griffe beispielhaft aufgeführt. Basierend auf der Jahrtausende alten Ringkampftradition wird mitunter von 1.000 möglichen Griffen gesprochen, von denen jedoch nur etwa 100 regelmäßig zur Anwendung kommen.

Spaltgriff

Der Spaltgriff ist ein Griff, bei welchem man den Gegner zwischen den Beinen ergreift und ruckartig hochreißt. Er wird bevorzugt angewendet, um einen in der Bank befindlichen Gegner abzuheben oder zu drehen, um so Wertungspunkte zu erzielen. Der Spaltgriff kann für einen Ringer sehr unangenehm sein.

Paketgriff

Beim Paketgriff im freien Stil wird mit dem einen Arm der Gegner um den Nacken gegriffen. Mit dem anderen Arm erfasst man das Bein des Kontrahenten in den Kniekehlen und reißt es hoch, so dass er sich nicht mehr aus diesem Griff befreien kann. Dieser Griff wird unter anderem auch als Achselwurf bezeichnet.

Kopfhüftschwung

Der Kopfhüftschwung ist ähnlich dem Armzug, jedoch wird hier mit einem Arm der Kopf umklammert und eine dem Armzug ähnliche Bewegung ausgeführt, um auch hier den Gegner, meistens aus dem Stand, auf die Matte zu befördern.

Armzug

Der Armzug ist ein Griff im Standkampf, bei dem der Ringer an einem Arm des Gegners zieht und den Gegner mit diesem in Richtung Matte herunterreißt. Hierbei gibt es mehrere Variationen, wie z.B. die Art, den Arm über die Schulter zu ziehen und selbst auf die Knie zu gehen, um den Gegner aus dem Stand herunter zu zwingen. (Grundausführung)

Suplex

Beim Suplex greif man den Gegner von hinten mit beiden Armen um den Brustkorb und geht mit Schwung in eine „Brücke".

...ihr Neckarsulmer Metzger mit Partyservice

Inh. Jens Reinhard
Vogt
Neckarsulm
Metzgerei

Neckarstraße 7 • 74172 Neckarsulm • Tel. 07132 - 2132
Fax 07132 - 34 11 029 • email: metzgerei-vogt-nsu@t-online.de

PUNKTE FÜR AKTIONEN UND GRIFFE

Für welche Aktionen erhält ein Ringer 1 Punkt?

- Hinaustreten des Gegners auf die Schutzzone im Standkampf mit dem ganzen Fuß. Ausnahme: Aktionsvorteil (erfolgreiche Aktion des Gegners und Start vor dem Hinaustreten)
- Wenn der Untermann zum Obermann wird und seinen Gegner von hinten beherrscht
- Gegner erhält 1 Punkt bei allen Kampfunterbrechungen ohne offensichtliche Verletzung oder Blut
- Ringer erhält 1 Punkt wenn die Challenge des Gegners erfolglos ist

Für welche Aktionen erhält ein Ringer 2 Punkte?

- Gegner aus dem Stand zu Boden bringen und diesen von hinten beherrschen. Beachte: 3 Berührungspunkte (zwei Arme und ein Knie / zwei Knie und ein Arm / zwei Knie und Kopf)
- Ringer hebt seinen Gegner vom / aus dem Boden ab und bringt ihn mit einer Technik (ohne Amplitude) in die Bauchlage und beherrscht ihn
- Gültige Technik am Boden, wobei der Gegner in die gefährliche Lage gebracht wird
- Durchdreher (und Beinschraube im FR) am Boden, egal ob in gefährliche Lage oder über gestreckte Arme
- Blockieren des Ausführenden in der gefährlichen Lage
- Wenn ein Ringer seinen Gegner durch einen Konter in die gefährliche Lage bringen kann.
- Ausgeführter Standgriff in die Bauchlage ohne Beherrschung
- Bei Verwarnung (0) des Gegners wegen Mattenflucht, Griffflucht, verbotenen Griffen / Aktionen
- Regelwidrige Verhinderung einer Griffausführung durch den Gegner (+ Verwarnung (0) für Gegner)
- Foul des Ober- oder Untermanns am Boden (+ Verwarnung (0) für Gegner)
- Wiederholte fehlerhafte Einnahme der Startposition im Bodenkampf (+ Verwarnung (0) für Schuldigen)

Für welche Aktionen erhält ein Ringer 4 Punkte?

- Techniken vom Stand direkt in die gefährliche Lage
- Abheben aus dem Boden und einer Technik direkt in die gefährliche Lage
- Techniken mit Amplitude in die Bauchlage

Für welche Aktionen erhält ein Ringer 5 Punkte? (Nur Griechisch-Römisch!)

- Ausführung einer Technik mit Amplitude aus dem Stand direkt in die gefährliche Lage
- Vollständiges Abheben des Gegners und Ausführung einer Technik Amplitude direkt in die gefährliche Lage

PUNKTWERTUNG BEI MANNSCHAFTSKÄMPFEN

4:0 Schultersieg, kampflos, Disqualifikation, Über- oder Untergewicht, Aufgabe, Überschreiten der Verletzungszeit, Technische Überlegenheit (Zusatz: Ein Kampf durch Technische Überlegenheit endet bei einer Differenz von 15 technischen Punkten).

3:0 Sieg mit 8 – 14 Punkten Differenz

2:0 Sieg mit 3 – 7 Punkten Differenz

1:0 Sieg mit 1 – 2 Punkten Differenz oder bei Punktgleichstand

0:0 Disqualifikation beider Ringer

Nach Ablauf der Wettkampfzeit zählt für den Punktsieg:

1. die höhere Punktzahl.
2. die Anzahl der höheren Wertungen
3. die Anzahl der wenigsten Verwarnungen.
4. bei Gleichheit entscheidet die letzte Wertung

MANNSCHAFTSWERTUNG

Bei der Mannschaftswertung erhält

1. die siegende Mannschaft 2 Punkte
2. bei Unentschieden jede Mannschaft 1 Punkt
3. der Verlierer 0 Punkte

Gaststätte
Jahnheide am See

Öffnungszeiten
Montag, Mittwoch, Donnerstag, Freitag, Samstag: 17.00 Uhr - 24.00 Uhr
Sonn- und Feiertage: 11.00 Uhr - 14.00 Uhr und 17.00 Uhr - 24.00 Uhr
Dienstag geschlossen

Gaststätte „Jahnheide am See“
Griechisches Restaurant
Viehweide 20 I 74080 Heilbronn
07131 - 41423

IMPRESSUM

Herausgeber:	RED DEVILS Ringen Heilbronn SV Heilbronn am Leinbach – Abt. Ringen August-Mogler-Straße 23 74080 Heilbronn Telefon 07131/ 3955020 info@reddevils-heilbronn.de www.reddevils-heilbronn.de
Redaktion:	Ralf Scherlinzky Heiko Heuschele Arno Stegmeyer Rolf Friebe
Fotos:	Marcel Tschamke Walter Hopprich Rolf Friebe, Berkant Dursun, Sergej Gergert, Thomas Häussler, Marion Stein
Druck:	Gmähle-Scheel Print-Medien GmbH Dieselstraße 50, 73734 Esslingen Telefon: 0711 / 4405-0, www.w-mg.de
Auflage:	3.000 Stück
Verteilung:	Bei Heimkämpfen, Sponsoren, Vereinen sowie bei Aktionen

© RED DEVILS Ringen Heilbronn, soweit nicht anders angegeben. Eine Übernahme der Inhalte oder Auszüge der Inhalte bedarf der Genehmigung des Herausgebers.

Macht sich stark für die Region – Ihre Heimatzeitung!

Wir informieren Sie täglich über alles Aktuelle und Wissenswerte aus Sport, Kultur, Politik und Wirtschaft in Ihrer Region.

Testen Sie uns unverbindlich und überzeugen Sie sich selbst!

07131 615-606 www.stimme.de/testen

HEILBRONNER STIMME www.stimme.de
HOHENLOHER ZEITUNG | KRAICHGAU STIMME
LESEN ■ WISSEN ■ MITREDEN

SEIFFER & STEINER PRÄZISIONSTEILE GmbH

Absolute Präzision – ohne Kompromisse

Seit über 10 Jahren stehen wir von der Entwicklungsphase bis hin zur Serienproduktion für höchste Qualität und perfekte Ergebnisse.

TÜV SÜD ISO 9001

Seiffer & Steiner
Präzisionsteile GmbH
Im Vorderen Burgfeld 17
74348 Lauffen am Neckar

Service Hotline
Tel.: 07133 / 90183 - 0
Fax: 07133 / 90183 - 10
info@sus-praezisionsteile.de

Jetzt persönlichen Beratungstermin vereinbaren!

www.sus-praezisionsteile.de